

38  
T1-47,00

-357.9-

39  
WA160-33,00

-349.9-

40  
WA160-42,00

-476.7-

41  
WA120-45,00

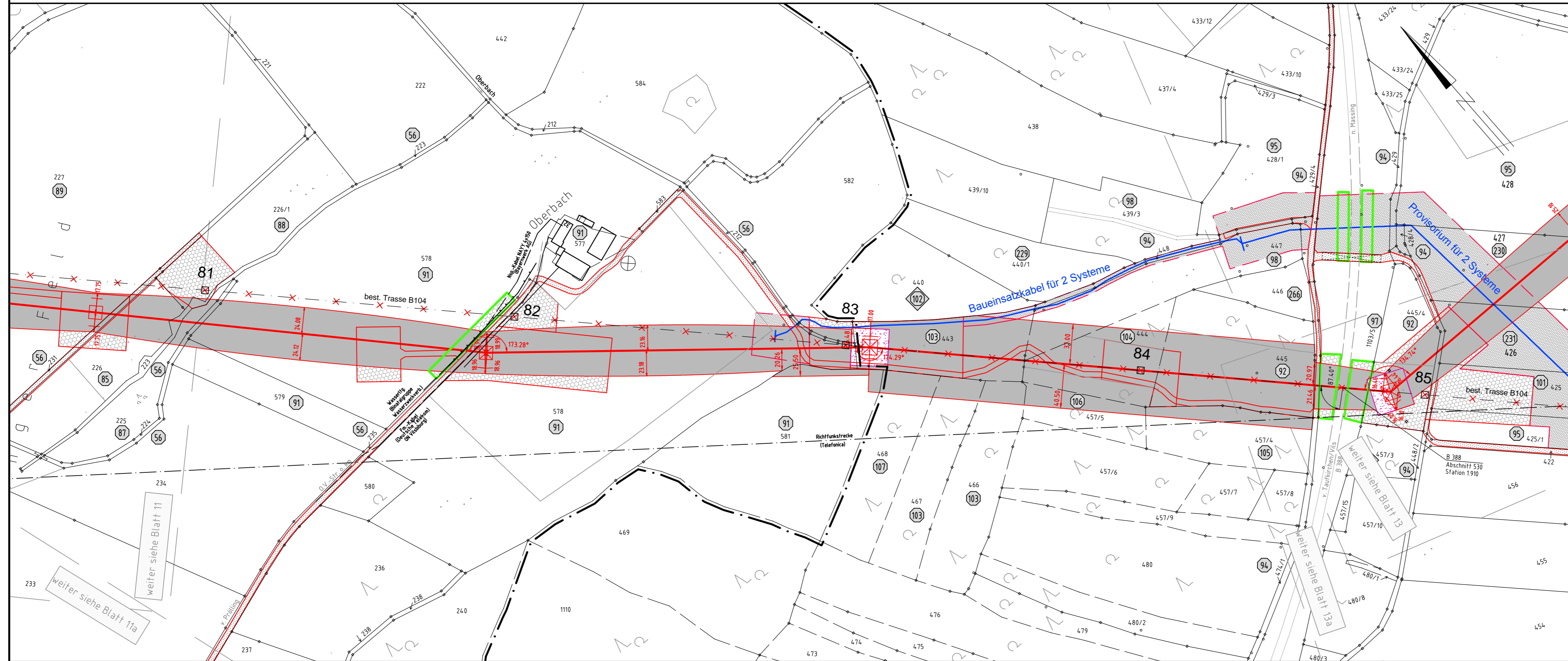

Anlage 14.1  
Blatt 12 / 56

**380-kV-Leitung Altheim - Matzenhof**  
**Teilabschnitt 2 : 380-kV-Ltg. Adlkofen-Matzenhof B152**

**Grunderwerbsplan**  
Mast Nr. 38 - Mast Nr. 41

**Legende:**

Masttyp 1 Masnummer  
WA160-24,00 -325.0- T1-26,00

Dauerhafte Freihaltung im Waldbereich Schutzgerüst  
Schutzbereich Schutzbereichsbegrenzung äußeres Leitersseil  
Bemäufung des Schutzbereiches in Feldmitte / am Mast

1 Eigentümer Schlüsselnummer  
1 Eigentümer Schlüsselnr. zu entlastende Fläche  
37 Flurstücksnummer

vorübergehende Beanspruchung  
Mastzufahrt  
Abspannmast  
Tragmast  
Rückbau Hoch- u. Mittelsp.-Ltg. Freileitungsprovisorium/ Baueinsatzkabel

**Grenzen:**  
Land  
Kreis  
Stadt / Gem.  
Gemarkung  
Flur  
Flurstück  
Flurbereinigung

Geobasisdaten: Bayerische Vermessungsverwaltung

**Planfeststellungsunterlage**

Aufgestellt : 08.01.2018	
Bayreuth	
TenneT TSO GmbH	
i.V. <i>[Signature]</i>	i.A. <i>[Signature]</i>
<b>SPiE</b>	Maßstab Länge=1:2500
	Einheit Meter
	Datum Name
	Bearb. 30.11.2017 Obermeier /Deindl
	Gepr. 30.11.2017 Hochholzer
	Norm
	Servicebereich CeGIT
<b>Tennet</b> Taking power further	
Zust.	Änderung Datum Name Urspr.

Gemarkung Frauensattling  
Stadt Vilsbiburg  
Landkreis Landshut

Gemarkung Aich  
Gemeinde Bodenkirchen  
Landkreis Landshut