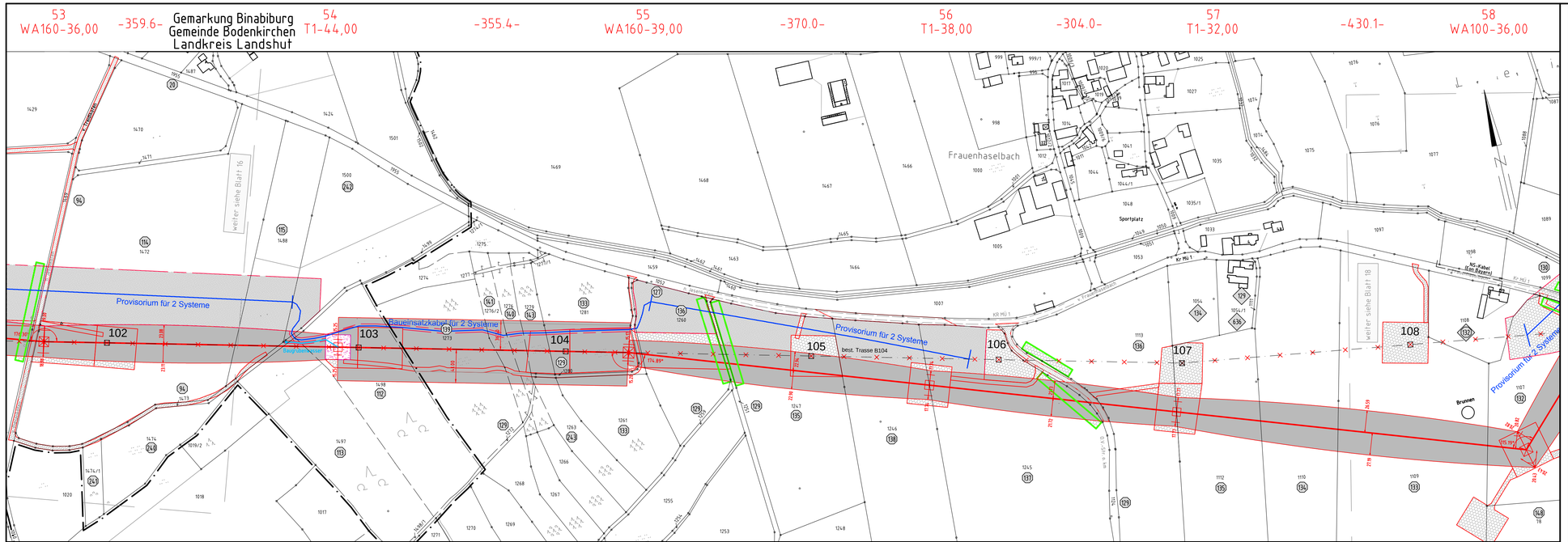

TenneT
Taking power further

Anlage 14.1
Blatt 17 / 56

380-kV-Leitung Altheim - Matzenhof
Teilabschnitt 2 : 380-kV-Ltg. Adlkofen-Matzenhof B152

Grunderwerbsplan

Mast Nr. 53 - Mast Nr. 58

Legende:

Mastnummer
Mast Typ
1
WA160-24,00
Länge von Mast zu Mast
-325.0-
2
T1-26,00
Dauerhafte Freihaltung im Waldbereich
Schutzgerüst
Trassenachse
Schutzbereich
Schutzbereichsbegrenzung
äußeres Leiterseil
Bemaßung des Schutzbereiches in Feldmitte / am Mast

Eigentümer Schlüsselnummer
Eigentümer Schlüsselnr. zu entlastende Fläche
37 Flurstücksnummer
vorrübergehende Beanspruchung
Mastzufahrt
Abspannmast
Tragmast
Rückbau Hoch- u. Mittelsp.-Ltg.
Freileitungsprovisorium/ Bauseilsatzkabel

Grenzen:

Land
Kreis
Stadt/Gem.
Gemarkung
Flur
Flurstück
Flurbereinigung

Geobasisdaten: Bayerische Vermessungsverwaltung

Planfeststellungsunterlage

Aufgestellt :
Bayreuth
TenneT TSO Gmbh
08.01.2018
i.V. i.A.

SPIE

Maßstab	Einheit
Länge=1:2500	Meter

	Datum	Name
Bearb:	30.11.2011	Oberneier /Deindl
Gepr:	30.11.2011	Hochholzer
Norm		
Servicebereich CeGIT		

TenneT
Taking power further

Zust.	Änderung	Datum	Name	Urspr.