

380-kV-Leitung Altheim - Matzenhof
Teilabschnitt 2 : 380-kV-Ltg. Adlkofen-Matzenhof B152

Grunderwerbsplan
 Zufahrten Mast Nr. 32 - Mast Nr. 33

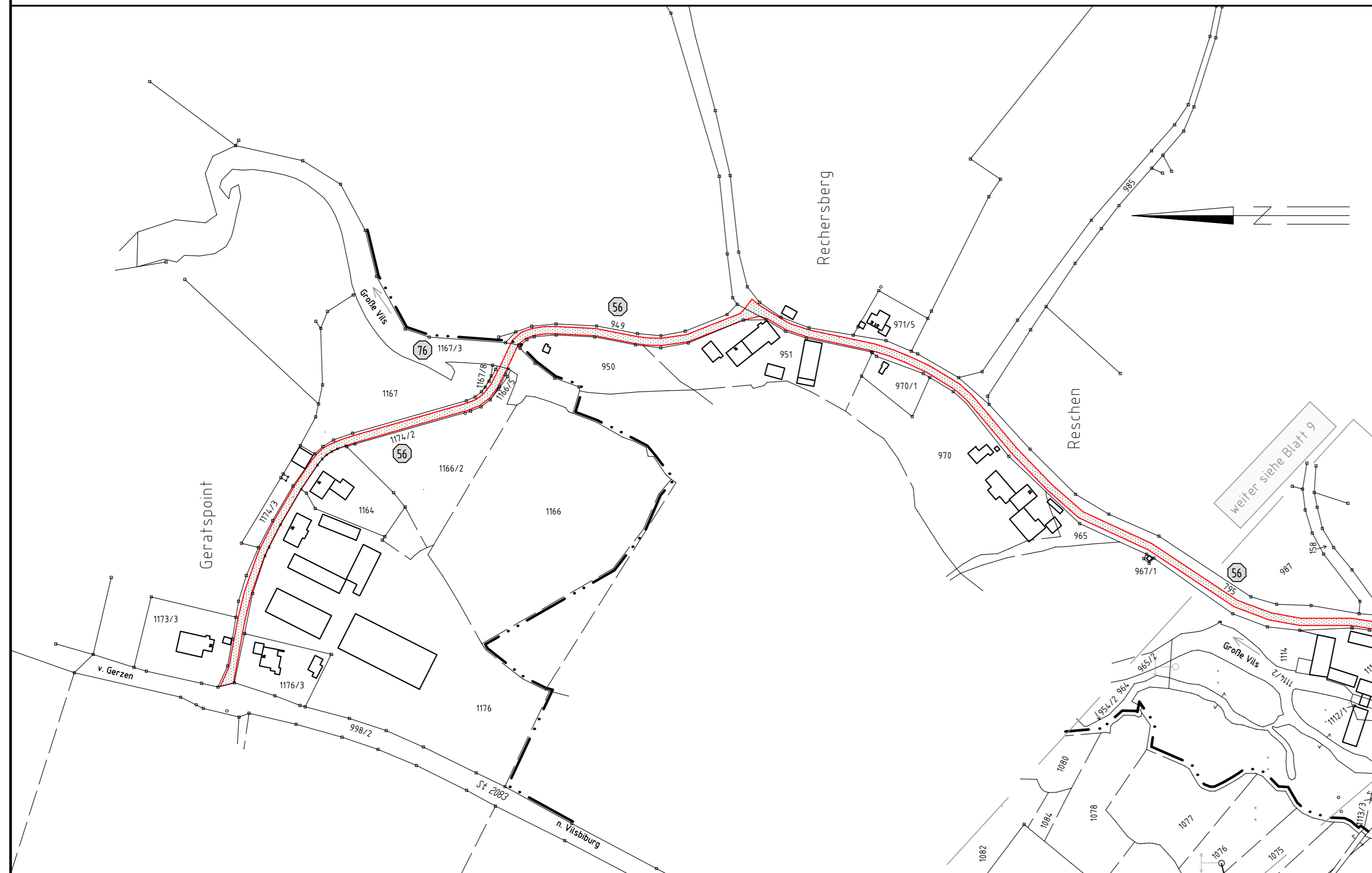



Legende:

Masttyp	1	Mastnummer	2	Länge von Mast zu Mast	37	Eigentümer Schlüsselnummer	Grenzen: Land: ———— Kreis: - - - - - Stadt/Gem.: - - - - - Gemarkung: ······ Flur: ———— Flurstück: ———— Flurbereinigung: <—>
	WA160-24,00	-325,0-	T1-26,00		Flurstücksnummer	Eigentümer Schlüsselnr. zu entlastende Fläche	
Dauerhafte Freihaltung im Waldbereich							vorübergehende Beanspruchung Mastzufahrt Abspannmast Tragmast Rückbau Hoch- u. Mittelsp.-Ltg. Freileitungsprovisorium/ Baueinsatzkabel
Bemäßung des Schutzbereiches in Feldmitte / am Mast Geobasisdaten: Bayerische Vermessungsverwaltung							

Planfeststellungsunterlage

Aufgestellt : 08.01.2018
 Bayreuth
 TenneT TSO GmbH
 i.V. *[Signature]* i.A. *[Signature]*

	Maßstab	Einheit
	Länge=1:2500	Meter
	Datum	Name
	Bearb. 30.11.2017	Obermeier /Deindl
	Gepr. 30.11.2017	Hochholzer
	Norm	
	Servicebereich CeGIT	
		
Zust.	Änderung	Datum
		Name
		Urspr.: