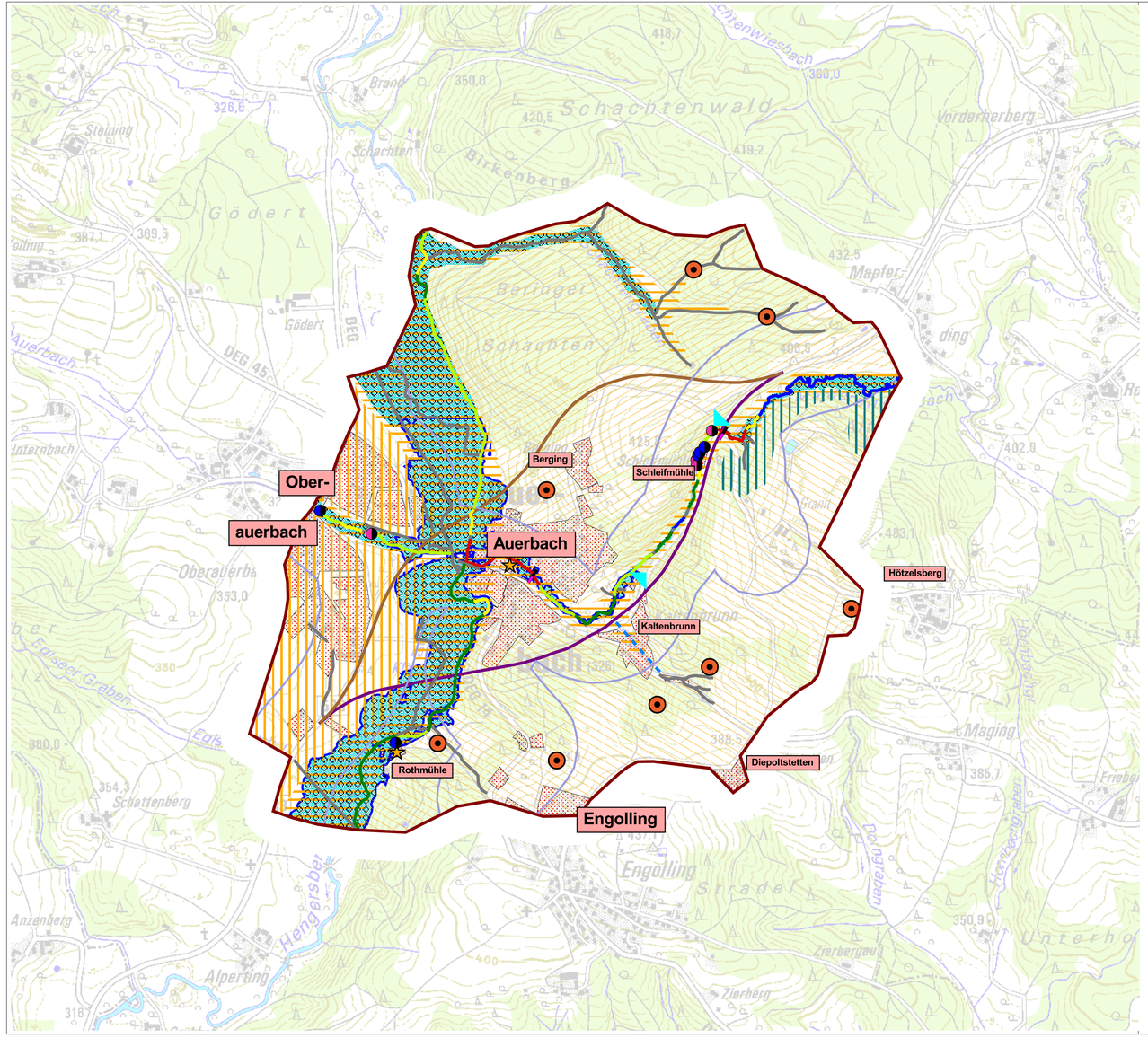

Regelungsfunktion/Ertragspotenzial der Böden

- gering
- mittel
- mittel, örtlich gering
- überwiegend mittel, teils gering

Böden mit besonderem Standortpotenzial

- seltene/empfindliche Böden mit besonderem Standortpotenzial
- Sonderstandort, kleinflächig
- Bodendenkmal

Gewässerstruktur

- unverändert
- mäßig verändert
- deutlich verändert
- stark verändert
- vollständig verändert
- keine Angaben

Überschwemmungsgebiete

- Überschwemmungsgebiet, amtlich ermittelt
- Überschwemmungsgebiet gemäß Böden, Relief

Klimatische / lufthygienische Funktionen

- Wald mit Immissionsschutzfunktion (lokal bedeutsam)

Vorbelastungen

- Querbauwerk, bedingt durchgängig
- Querbauwerk, nicht durchgängig
- Ausleitungsstrecke
- Verrohrung
- Barriere für Kaltluftabfluss
- gegenwärtig lufthygienisch belasteter Bereich

Sonstige Darstellungen

- Siedlungsflächen
- Wald
- Grenze des Untersuchungsgebiets
- Variante "Nord 2"
- Variante "Süd"

N

Freistaat Bayern
Staatliches Bauamt Passau
Am Schanzl 2, 94032 Passau, Tel. 081/5017-01

Unterlage		12.4.3
Karte Nr.		4
Datum	Zeichen	
bearbeitet	Sept 09	Pirkl
gezeichnet	Sept 09	Pirkl, Ermold
geprüft	04.07.2013	Sattler J.

UMWELTVERTRÄGLICHKEITSSTUDIE
VARIANTENVERGLEICH

B 533
Ortsumfahrung Auerbach

Bestand
Boden, Wasser, Luft/Klima

Maßstab 1 : 10.000

LANDSCHAFTSBÜRO Pirkl - Riedel - Theurer

BÜRO LANDSHUT:
Pfiaser Weg 10, 84034 Landshut
Tel: 0871/2760000, Fax: 0871/2760060
info@landschaftsbuero.net

BÜRO DARMSTADT:
Blütenweg 5, 64380 Roßdorf
Tel: 06154/695547, Fax: 06154/695548
landschaftsbuero.da@t-online.de