



380-kV-Leitung Altheim - Matzenhof Teilabschnitt 1: 380-kV Ltg. Alheim - Adlkofen B151

Grunderwerbsplan

Mast Nr. 7 - Mast Nr. 9

Deckblatt

Legende:

Masttyp	Mastnummer	Länge von Mast zu Mast	1	Eigentümer Schlüsselnummer	Grenzen:
1	WA160-24,00	-325,0-	2	Eigentümer Schlüsselnr. zu entlastende Fläche	
				37	Flurstücksnummer
					vorübergehende Beanspruchung
					Mastzufahrt temporär
					Mastzufahrt dauerhaft
					Abspannmast
					Tragmast
					Rückbau Hoch- u. Mittelsp.-Ltg.
					Freileitungsprovisorium/ Baueinsatzkabel
					Antrag weiterhin gültig
					Antrag geändert
					Deckblatt Neuer Stand

Geobasisdaten: Bayerische Vermessungsverwaltung

Planfeststellungsunterlage

Aufgestellt : ~~15.11.2013~~
 Bayreuth 13.03.2020
 TenneT TSO GmbH
 i.V. gez. Thomas Ehrhardt-Unglaub i.A. gez. Dirk Daßler

		Maßstab	Einheit
		Länge=1:2500	Meter
		Datum	Name
		Bearb. 02.05.2013	Barthuber
		Gepr. 15.11.2013	Hochholzer
		Norm	
		Servicebereich CeGIT	
A	Deckblatt	27.01.2021	De
Zust.	Änderung	Datum	Name Urspr.:

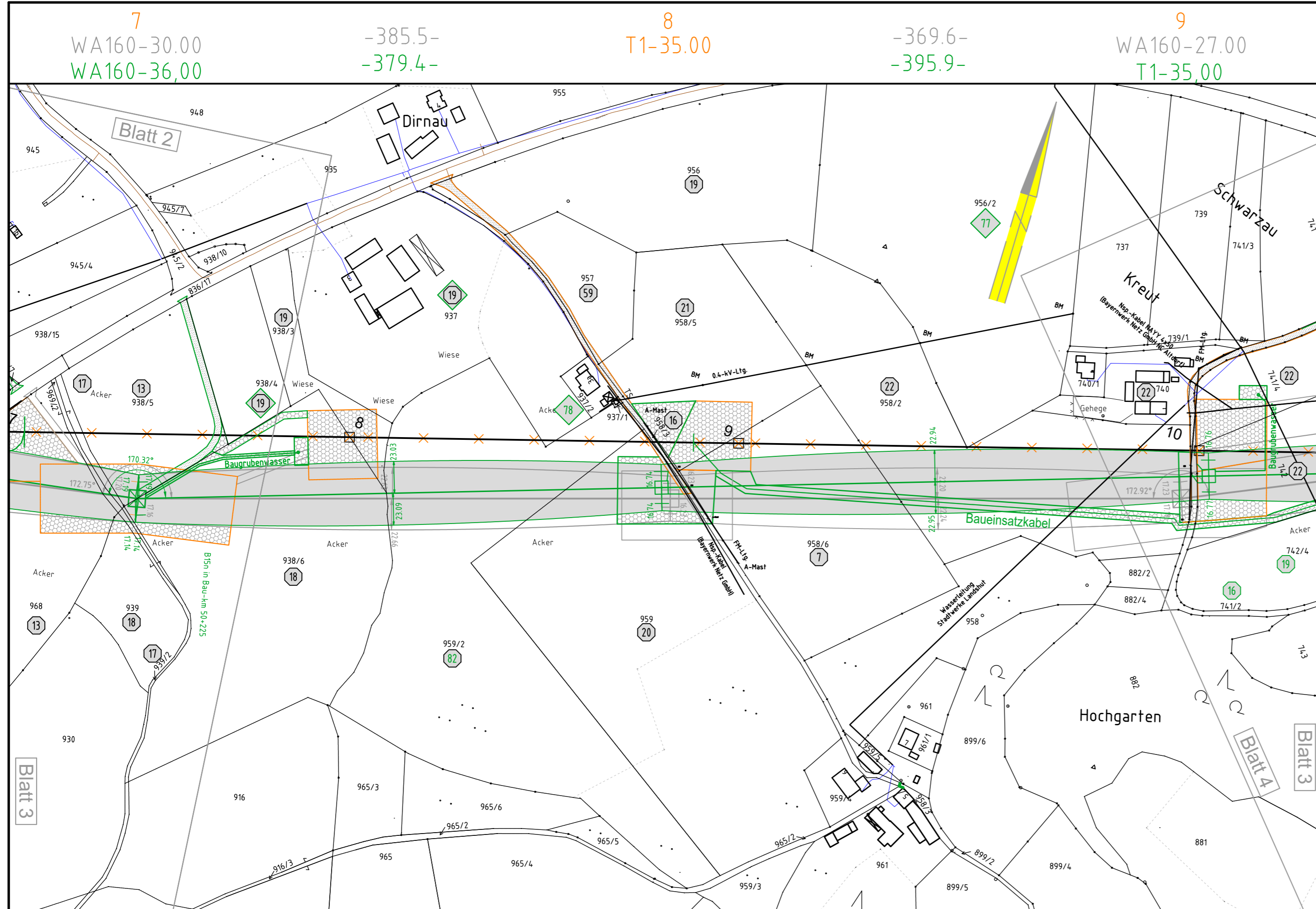

Gemarkung Wolfsbach
Kreisfreie Stadt Landshut
Landshut (Stadt)