9		10		11		11	12		13		14
WA160-27.00	-318.2-	WA100-24.00	-375.6-	WA160-24.00	-142.4-		T1-26.00	-239.9-	WA140-24.00	-266.5-	WA160-30.00
T1-35,00	-303.8-	WA100-39,00	-495.5-			T2-62,00		-243.6-			

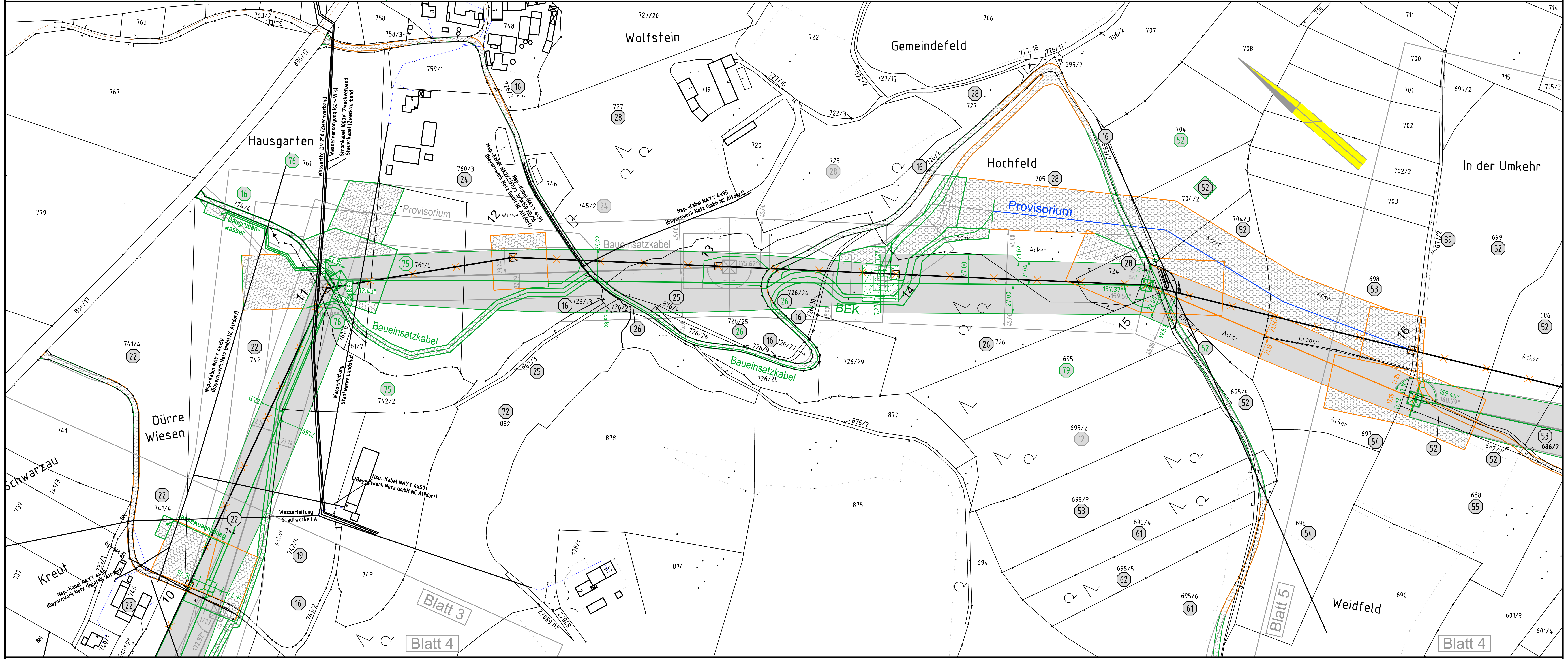

Gemarkung Wolfsbach
Kreisfreie Stadt Landshut
Landshut (Stadt)

Gemarkung Wolfsbach
Gemeinde Adlkofen
Landkreis Landshut

Anlage 14.1
Blatt 4 / 6

TENNET Taking power further

380-kV-Leitung Altheim - Matzenhof
Teilabschnitt 1: 380-kV Ltg. Altheim - Adlkofen B151

Grunderwerbsplan

Mast Nr. 9 - Mast Nr. 14

Deckblatt

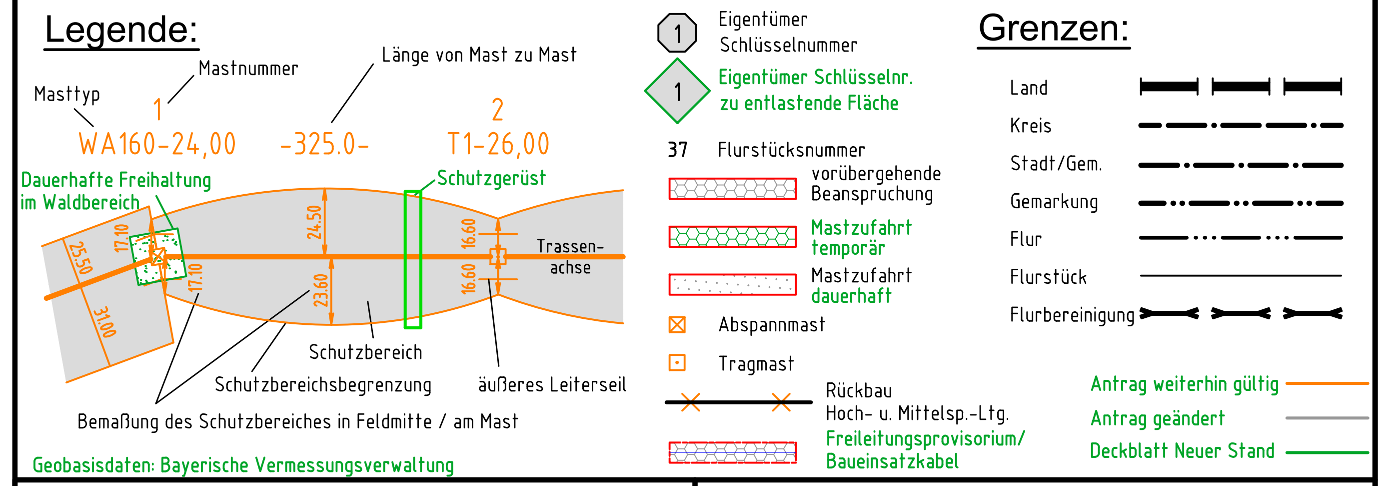

Planfeststellungsunterlage

Aufgestellt:
Bayreuth
TenneT TSO GmbH

~~15.11.2013~~
13.03.2020

i.V. gez. Thomas Ehrhardt-Unglaub   i.A. gez. Dirk Daßler

SPIE

Maßstab	Einheit
Länge=1:2500	Meter

	Datum	Name
Bearb.	02.05.2013	Barthuber
Gepr.	15.11.2013	Hochholzer
Norm		

Servicebereich CeGIT

TENNET Taking power further

Zust.	Änderung	Datum	Name	Urspr.:
A	Deckblatt	03.08.2020	De	