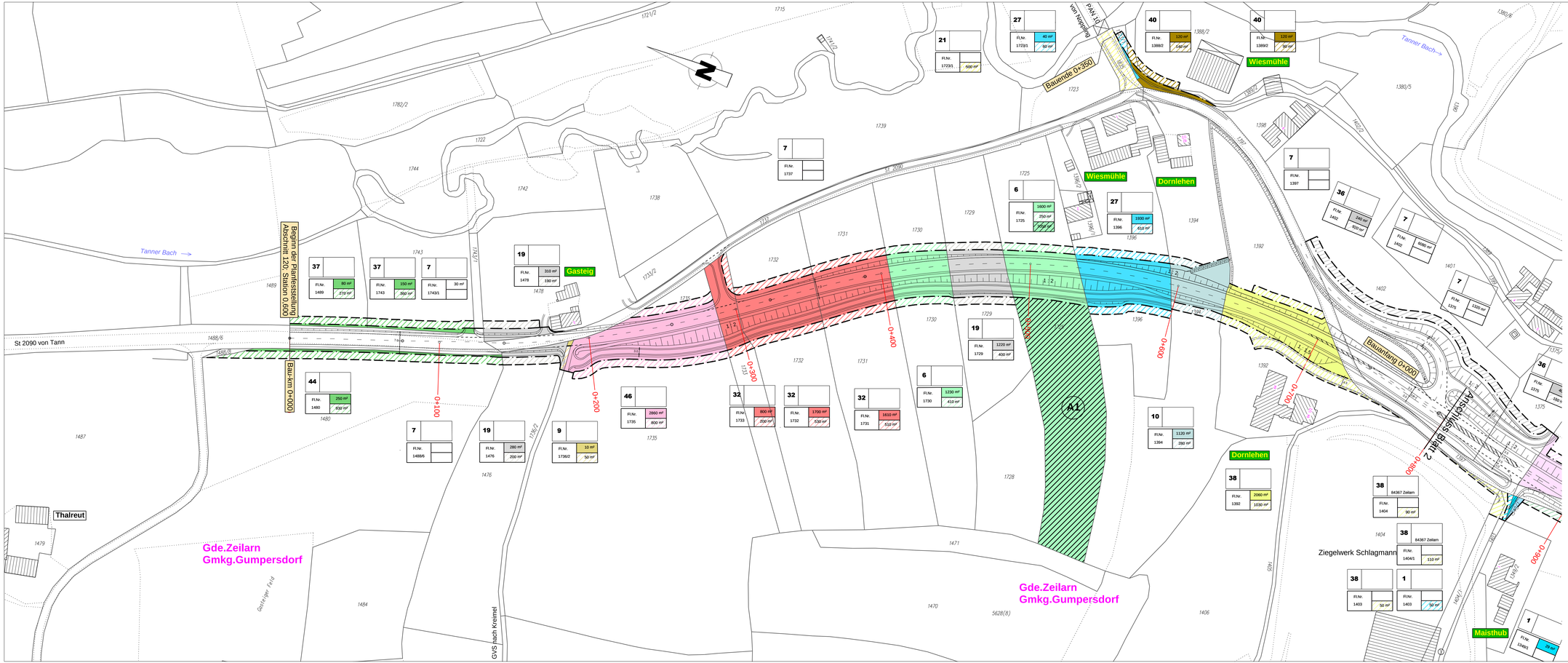

Zeichenerklärung:

laufende Nummer im Eigentümerverzeichnis — 14

Flurstücksnummer — Fl.Nr. 1176

- 2.562 m² — zu erwerbende Fläche
- 1.191 m² — vorübergehend in Anspruch zu nehmende Fläche
- 203 m² — dauernd zu beschränkende Fläche
- zu erwerbende Ausgleichsfläche

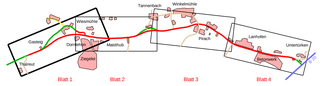

Nr.	Art der Änderung	Datum	Name

Freistaat Bayern
Staatliches Bauamt Passau
Am Schanzl 2, 94032 Passau, Tel. 0851/5017-01

Unterlage	14.1
Blatt Nr.	1
Datum	Zeichen
bearbeitet	Mai 2011 Bender
gezeichnet	Mai 2011 Zankl
geprüft	Mai 2011 Eicher

PLANFESTSTELLUNG

St 2090; Tann - (Untertürken) B 20

Ausbau südlich Tann

Abschnitt 120; Stat. 0,600 - Abschnitt 100; Stat. 0,115

Grunderwerbsplan

Maßstab 1 : 1000

Aufgestellt:
Pfarrkirchen, den 20.05.2011
Staatliches Bauamt

Wußmann, Baudirektor

Projekt: PLAFE-TannSued

Datei:

überholt, siehe Deckblatt vom 01.02.2022