Gemarkung Massing
Markt Massing

85 WA140-30,00 -292.0- 86 T1-35,00 -270.2- 87 WA140-24,00 -290.4- 88 WA160-30,00 -384.6- 89 WA160-39,00

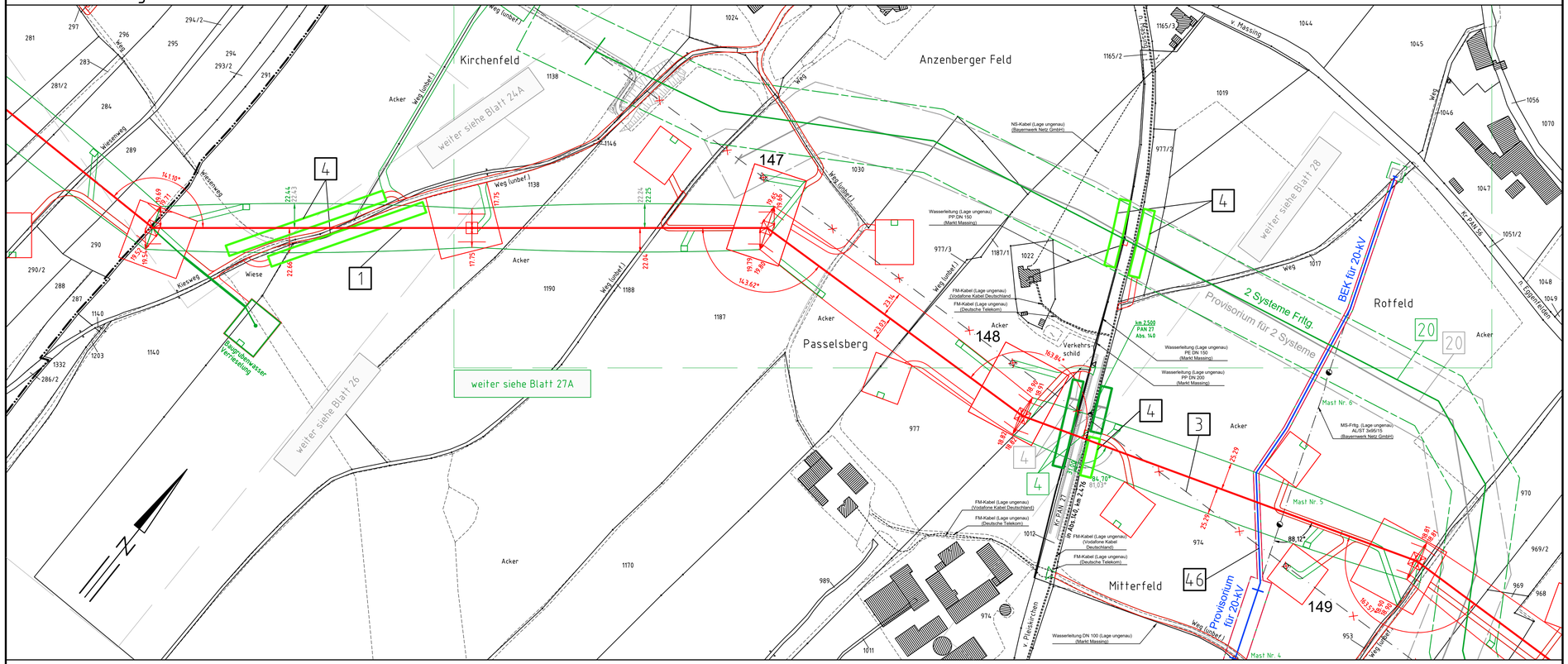

Landkreis Rottal-Inn
Regierungsbezirk Niederbayern

Gemarkung Wolfsegg
Markt Massing

Anlage 7.1
Blatt 27/56

TenneT
Taking power further

380-kV-Leitung Altheim - Matzenhof
Teilabschnitt 2 : 380-kV-Ltg. Adlkofen-Matzenhof B152

Lageplan / Bauwerksplan

Mast Nr. 85 - Mast Nr. 89

1 380-kV-Ltg. Adlkofen - Matzenhof B152
Errichtung von Mast Nr. 121 (B116) - Mast Nr. 34 (B153)

3 220-kV-Ltg. Altheim - Landesgrenze (St. Peter) B104
Abbau zwischen von Mast Nr. 26 und bis Mast Nr. 243

4 Schutzgerüst
an Straßen und Wegen

20 220-kV-Ltg. Altheim - Landesgrenze (St. Peter) B104
Freileitungsprovisorium zwischen Mast Nr. 146 und Mast Nr. 150

46 Freileitungsprovisorium / Baueinsatzkabelprovisorium für kreuzende 20-kV-Leitungen

Deckblatt

Legende:

Masttyp 1 WA160-24,00 — Mastnummer — Länge von Mast zu Mast -325.0- — 2 T1-26,00

Schutzgerüst, Trassenachse, Schutzbereich, Schutzbereichsbegrenzung, äußeres Leiterseil, Bemaßung des Schutzbereiches in Feldmitte / am Mast

5 Bauwerksnummer
37 Flurstücksnummer
vorübergehende Beanspruchung
Mastzufahrt
Abspannmast
Tragmast
Rückbau Hoch- u. Mittelsp.-Ltg.
Freileitungsprovisorium/ Baueinsatzkabel

Grenzen:

Land
Kreis
Stadt/Gem./Markt
Gemarkung
Flur
Flurstück
Flurbereinigung
Anfrag weiterhin gültig
Anfrag geändert
Deckblatt Neuer Stand

Geobasisdaten: Bayerische Vermessungsverwaltung

Planfeststellungsunterlage

Aufgestellt
Bayreuth,
TenneT TSO GmbH

~~08.01.2018~~
01.03.2023

i.V. gez. Thomas Ehrhardt-Unglaub — i.A. gez. Dirk Daßler

SPIE

Maßstab	Einheit
1 : 2500	Meter

	Datum	Name
Bearb.	20.12.2017	Chapman
Gepr.	20.12.2017	Temmeyer
Norm		
Servicebereich CeGIT		

TenneT Taking power further

Zust.	Änderung	Datum	Name
A	Deckblatt	15.07.2020	Pa

Urspr.: