

256 (B104)  
WA2/+7.5 spez.

/DA

Portra

DA/DA

9

WA3/+6/verst.

DA/

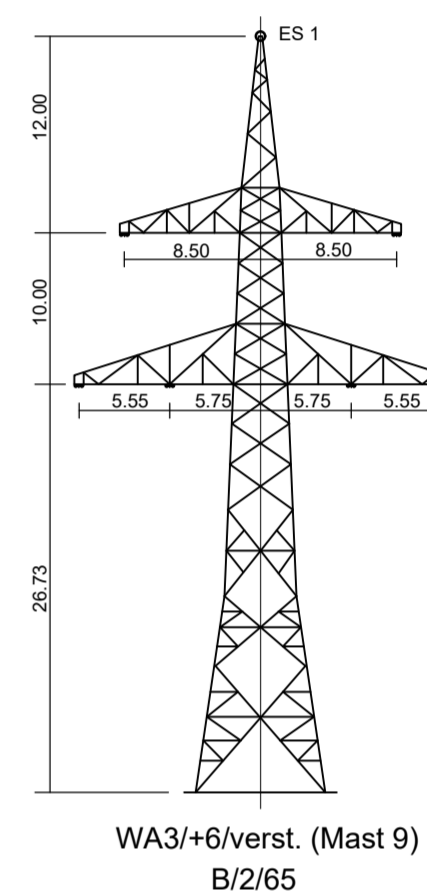
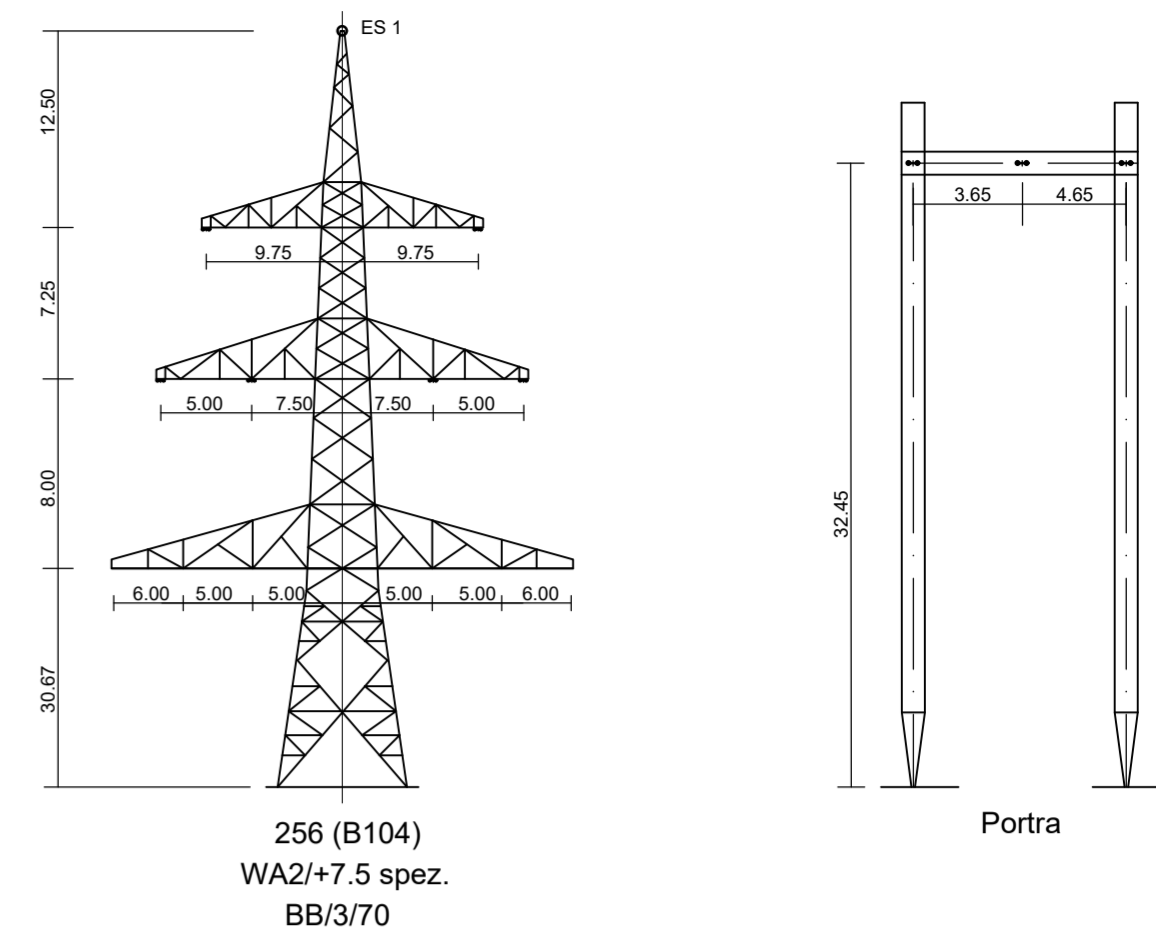
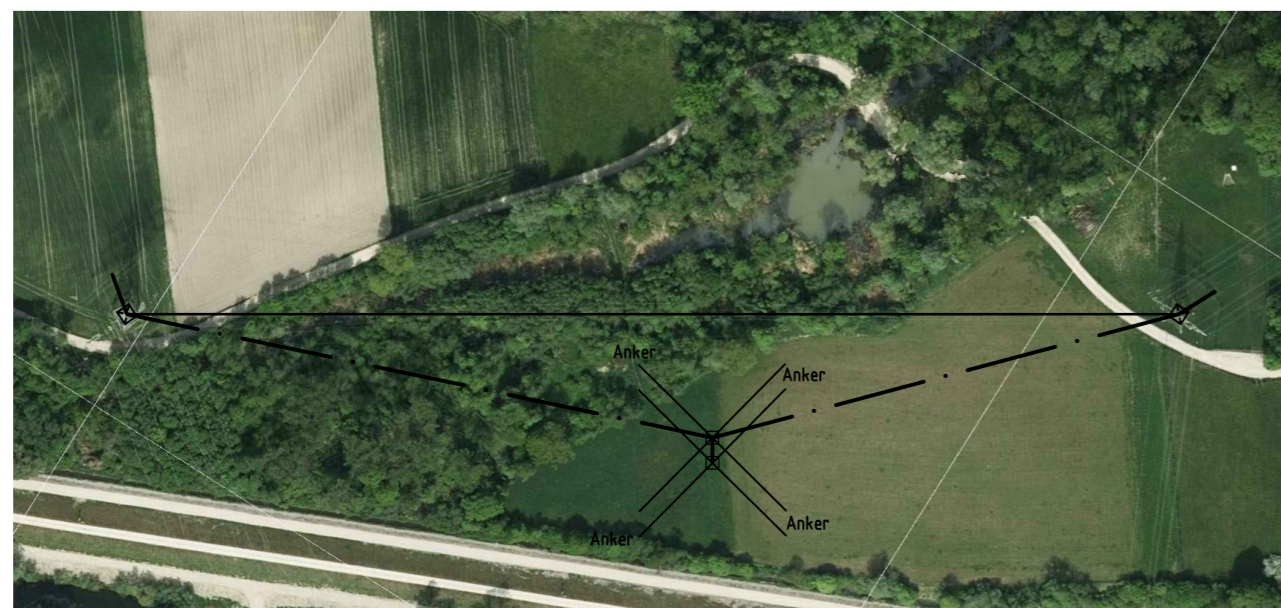
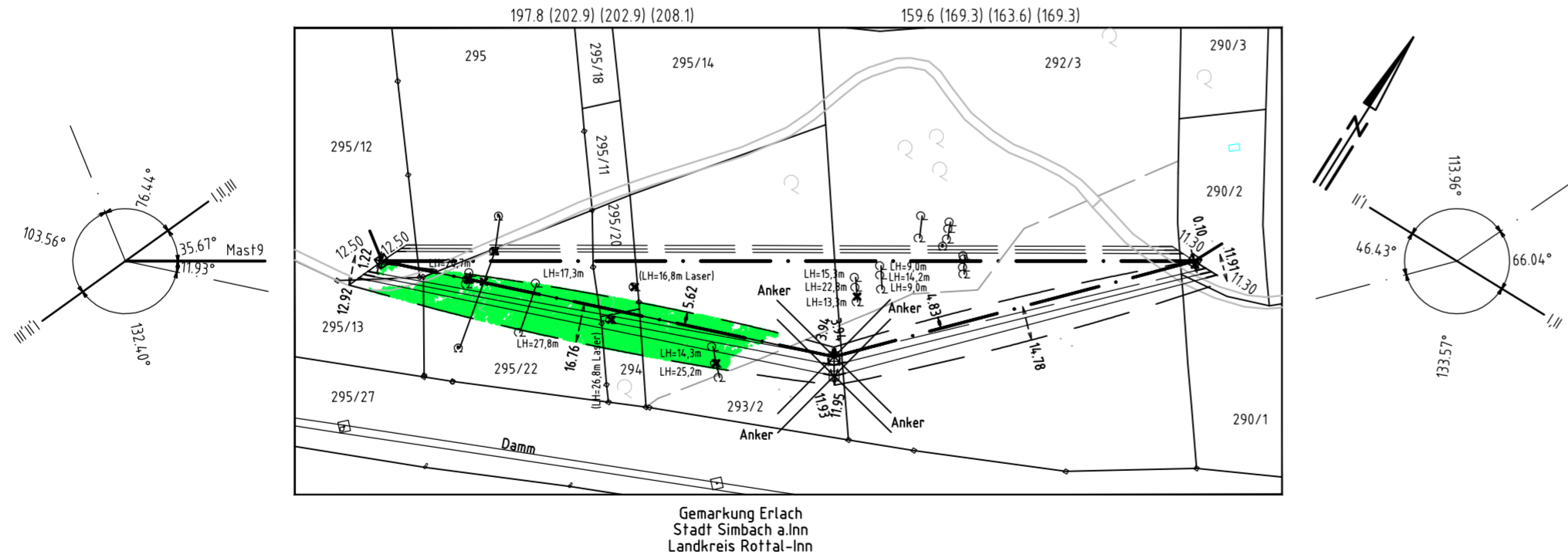
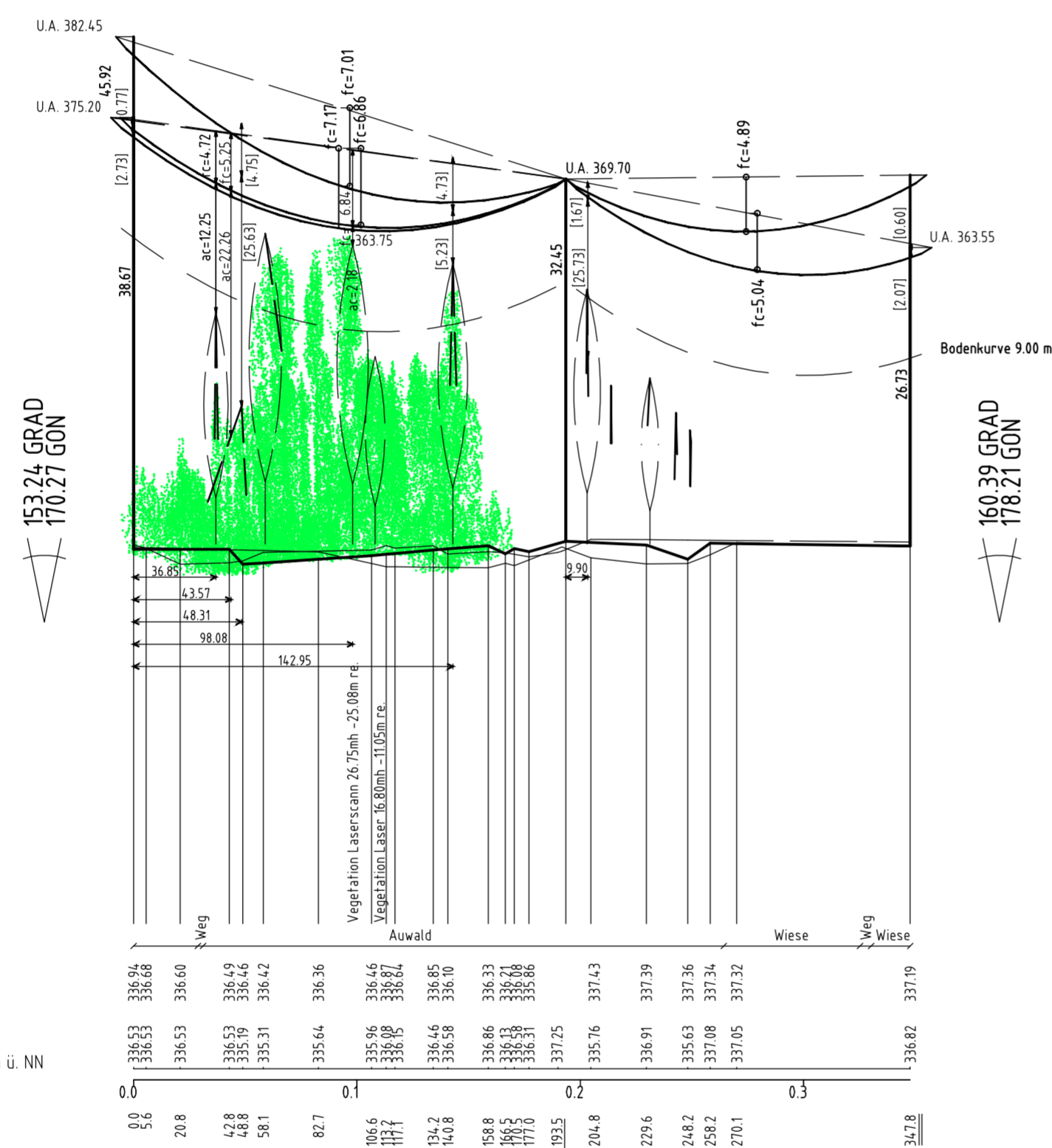

Vegetationspunkte mit Seilabstand < 5.00m  
Vegetationspunkte mit Seilabstand > 5.00m

Anlage 8.4  
Blatt 1 / 1



220-kV-Ltg. (St.Peter -) Landesgrenze - Pleinting  
**B97**

LÄNGENPROFIL  
von Bauwerk Nr. 36  
**Deckblatt**  
Mast Nr. 256 (B104) - Mast Nr. 9

DIN VDE-Bestimmung	: 0210/Norm VDE 5/69 HSP (Eiszone 1, Windzone 1)
Gestänge	: WA2/+7.5 spez.; WA3/+6/verst.
Beseilung	: 2x3x Al/St 265/35 2-er Bündel horizontal, GZS=73,5N/mm <sup>2</sup>
Leiteseil	: 2x3x Al/St 265/35 2-er Bündel horizontal, GZS=73,5N/mm <sup>2</sup>
Erdseil	:
Luftkabel/sonstige Belegung	:
Kettenlänge	: DA = 4.80m, 127kg
Seitliche Überhöhung	: 15.00 m rechts ----- oder links ----- aufgenommen

<b>Planfeststellungsunterlage</b>			
Aufgestellt:		-08.01.2018-	
Bayreuth		12.08.2022	
TenneT TSO GmbH			
i.V. gez. Thomas Ehrhardt-Unglaub		i.A. gez. Dirk Dafler	
		Maßstab	Einheit
		Länge=1:2500	Meter
		Höhe=1:500	
		Datum	Name
		Bearb. 01.12.2017	Deindl
		Gepr. 01.12.2017	Hochholzer
		Norm	
		Servicebereich CeGIT	
A	Deckblatt	10.06.2020	Do
Zust.	Änderung	Datum	Name
			Urspr.: