

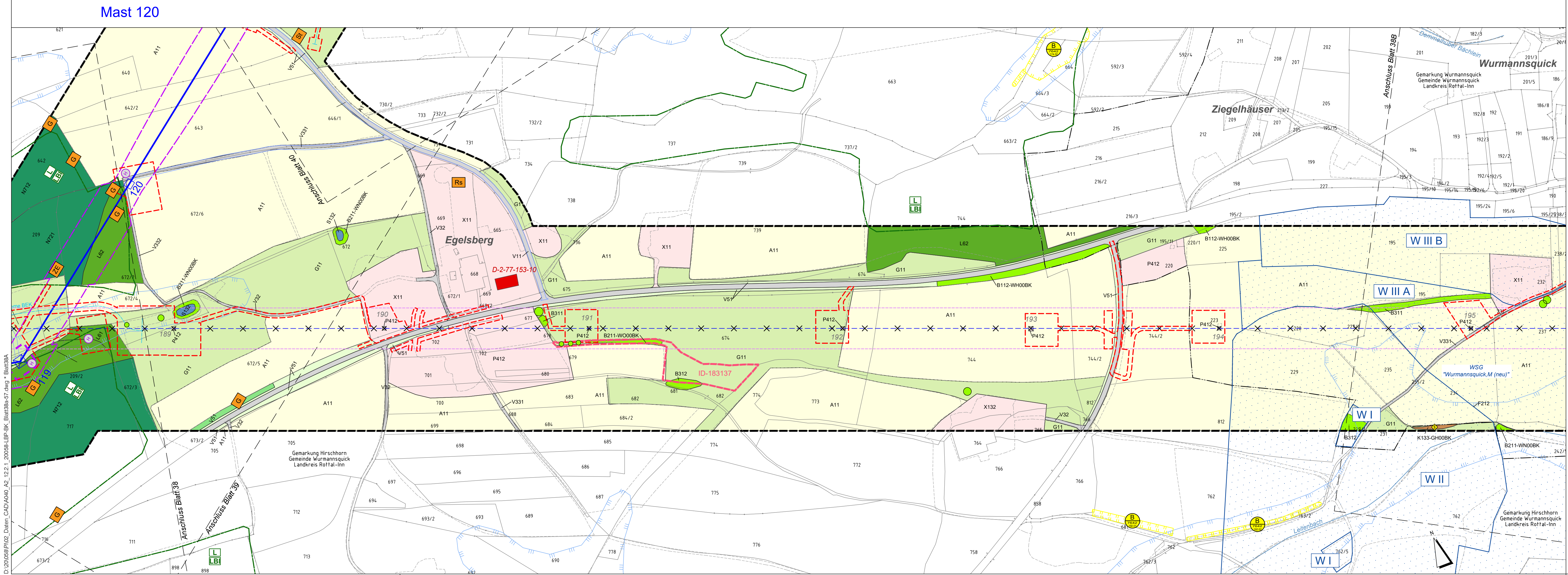

380-kV-Freileitung Altheim - Matzenhof
Teilabschnitt 2: 380-kV Ltg. Adlkofen - Matzenhof (B152)

Landschaftspflegerischer Begleitplan
Bestands- und Konfliktplan
Rückbau-Mast Nr. 189 - Mast Nr. 195
Deckblatt, Neubearbeitung



Kurzlegende: (ausführliche Legende siehe gesondertes Blatt Anlage 12.2.1, Blatt 58)

geplante 380-kV-Leitung		Flurgrenzen	
Abspannmast / Tragmast		Topographie	
Schutzstreifen /-bereich		Grenze Untersuchungsraum	
Rückbau best. Leitung		Biotop der amt. Biotopkartierung Bayern mit Nr.	
Schutzstreifen Bestand		Flächen, geschützt nach §30 BNatSchG bzw. Art. 23(1) BayNatSchG	
Arbeitsstreifen / BE-Flächen			
Zufahrten			
Gemarkungsgrenzen			
Gemeindegrenzen			
Landkreisgrenzen			

© Bayerische Vermessungsverwaltung, Geobasisdaten
(Darstellung der Flurkarte als Eigentumsnachweis nicht geeignet; www.geodaten.bayern.de)

Planfeststellungsunterlage

Aufgestellt:
Bayreuth
TenneT TSO GmbH
i.V. gez. Thomas Ehrhardt-Unglaub i.V. gez. Dirk Daßler

	Maßstab	1:2.500	Einheit	Meter
	Datum		Name	
	Bearb.	März 2023	TH	
	Gepr.	März 2023	SSch	
	Gez.	März 2023	HG	



Zust.	Änderung	Datum	Name	Urspr.:
-------	----------	-------	------	---------

D:\20056\PI02_Daten_CAD\A040_A2_12.2.1_20056-LBP-BK_Blatt38a-57.dwg - Blatt38A
Di, 09. März 2023 - 9:17