

380-kV-Leitung Altheim - Matzenhof
Teilabschnitt 2 : 380-kV-Ltg. Adlkofen-Matzenhof B152

Grunderwerbsplan
Mast Nr. 2 - Mast Nr. 7
Deckblatt

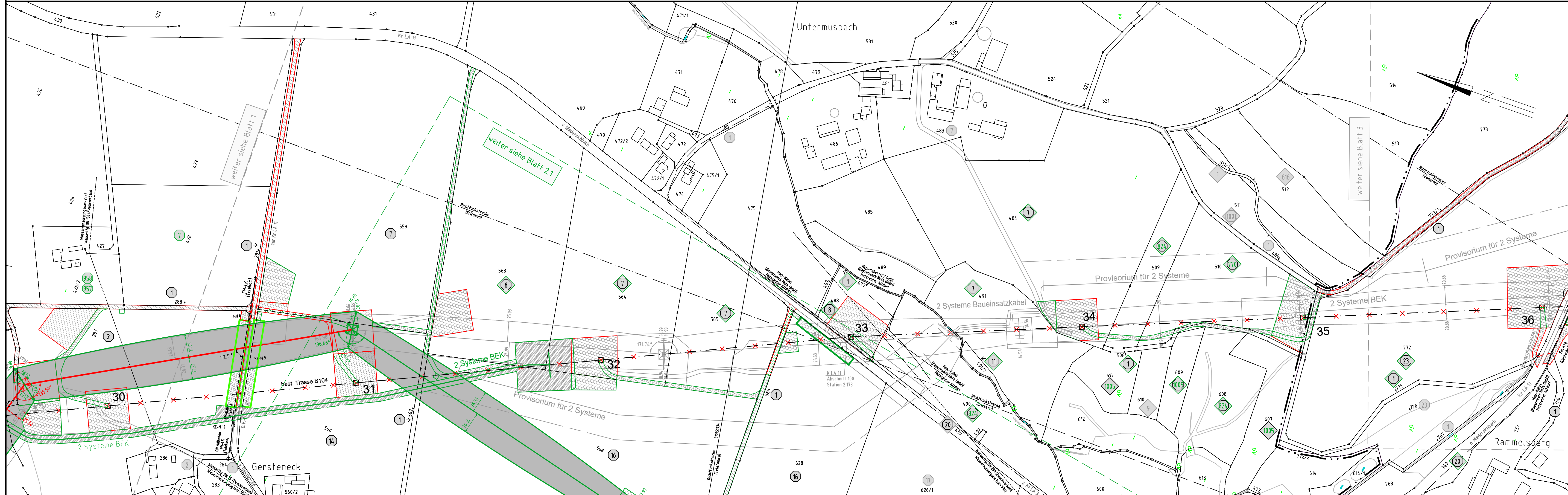

Gemarkung Adlkofen
Gemeinde Adlkofen
Landkreis Landshut

Gemarkung Adlkofen
Gemeinde Adlkofen
Landkreis Landshut

Gemarkung Dietelskirchen
Gemeinde Adlkofen
Landkreis Landshut

Legende:

| | | | | | | |
|---|---|------------------------|----|--------------------------------------|---|---|
| Masttyp 1 | Mastnummer | Länge von Mast zu Mast | 1 | Eigentümer Schlüsselnummer | 1 | Eigentümer Schlüsselnr. zu entlastende Fläche |
| WA160-24,00 | -325.0- | T1-26,00 | 37 | Flurstücksnummer | 1 | vorübergehende Beanspruchung |
| Dauerhafte Freihaltung im Waldbereich | Schutzgerüst | Trassenachse | 1 | Tragmast | 1 | Mastzufahrt temporär |
| | Schutzbereich | äußeres Leitersseil | 1 | Rückbau Hoch- u. Mittelsp.-Ltg. | 1 | Mastzufahrt dauerhaft |
| | Schutzbereichsbegrenzung | | 1 | Freileitungsisolator/Baueinsatzkabel | 1 | |
| | Bemäßung des Schutzbereiches in Feldmitte / am Mast | | 1 | | 1 | |
| Geobasisdaten: Bayerische Vermessungsverwaltung | | | 1 | | 1 | |

Grenzen:

| | | |
|-----------------|-----|-------------------------|
| Land | --- | Antrag weiterhin gültig |
| Kreis | --- | Antrag geändert |
| Stadt/Gem. | --- | Deckblatt Neuer Stand |
| Gemarkung | --- | |
| Flur | --- | |
| Flurstück | --- | |
| Flurbereinigung | --- | |

Planfeststellungsunterlage

Aufgestellt: Bayreuth, TenneT TSO GmbH, i.V. gez. Thomas Ehrhardt-Unglaub, i.A. gez. Dirk Daflter

Datum: 01.03.2023

Maststab: Länge=1:2500, Einheit: Meter

| Datum | Name |
|----------------------|-------------------|
| Bearb. 30.11.2017 | Obermeier /Deindl |
| Gepr. 30.11.2017 | Hochholzer |
| Norm | |
| Servicebereich CeGIT | |

Tennet Taking power further

| Zust. | Änderung | Datum | Name | Urspr. |
|-------|-----------|------------|------|--------|
| A | Deckblatt | 02.07.2020 | Lo | |