

# 380-kV-Leitung Altheim - Matzenhof

## Teilabschnitt 2 : 380-kV-Ltg. Adlkofen-Matzenhof B152

### Grunderwerbsplan

Mast Nr. 97 - Mast Nr. 100

### Deckblatt

**Legende:**

Masttyp 1 Mastnummer Länge von Mast zu Mast

WA160-24,00 -325,0- T1-26,00

Dauerhafte Freihaltung im Waldbereich

Schutzgerüst

Trassenachse

Schutzbereich

Schutzbereichsbegrenzung

äußeres Leiterseil

Bemaffung des Schutzbereiches in Feldmitte / am Mast

Geobasisdaten: Bayerische Vermessungsverwaltung

**Grenzen:**

Land

Kreis

Stadt/Gem./Markt

Gemarkung

Flur

Flurstück

Flurbereinigung

1 Eigentümer Schlüsselnummer

1 Eigentümer Schlüsselnr. zu entlastende Fläche

37 Flurstücksnummer

vorübergehende Beanspruchung

Mastzufahrt temporär

Mastzufahrt dauerhaft

Abspannmast

Tragmast

Rückbau Hoch- u. Mittelfsp.-Ltg. Freileitungsprovisorium/ Baueinsatzkabel

Antrag weiterhin gültig

Antrag geändert



Deckblatt Neuer Stand

### Planfeststellungsunterlage

Aufgestellt  
Bayreuth,  
TenneT TSO GmbH

08.01.2018  
01.03.2023

i.V. gez. Thomas Ehrhardt-Unglaub i.A. gez. Dirk Dafler

		Maßstab 1 : 2500	Einheit Meter
	Datum	Name	
	Bearb. 20.12.2017	Chapman	
	Gepr. 20.12.2017	Temmeyer	
	Norm		
Servicebereich CeGIT			
			
A	Deckblatt	19.06.2020	Pa
Zust.	Änderung	Datum	Name
			Urspr.:

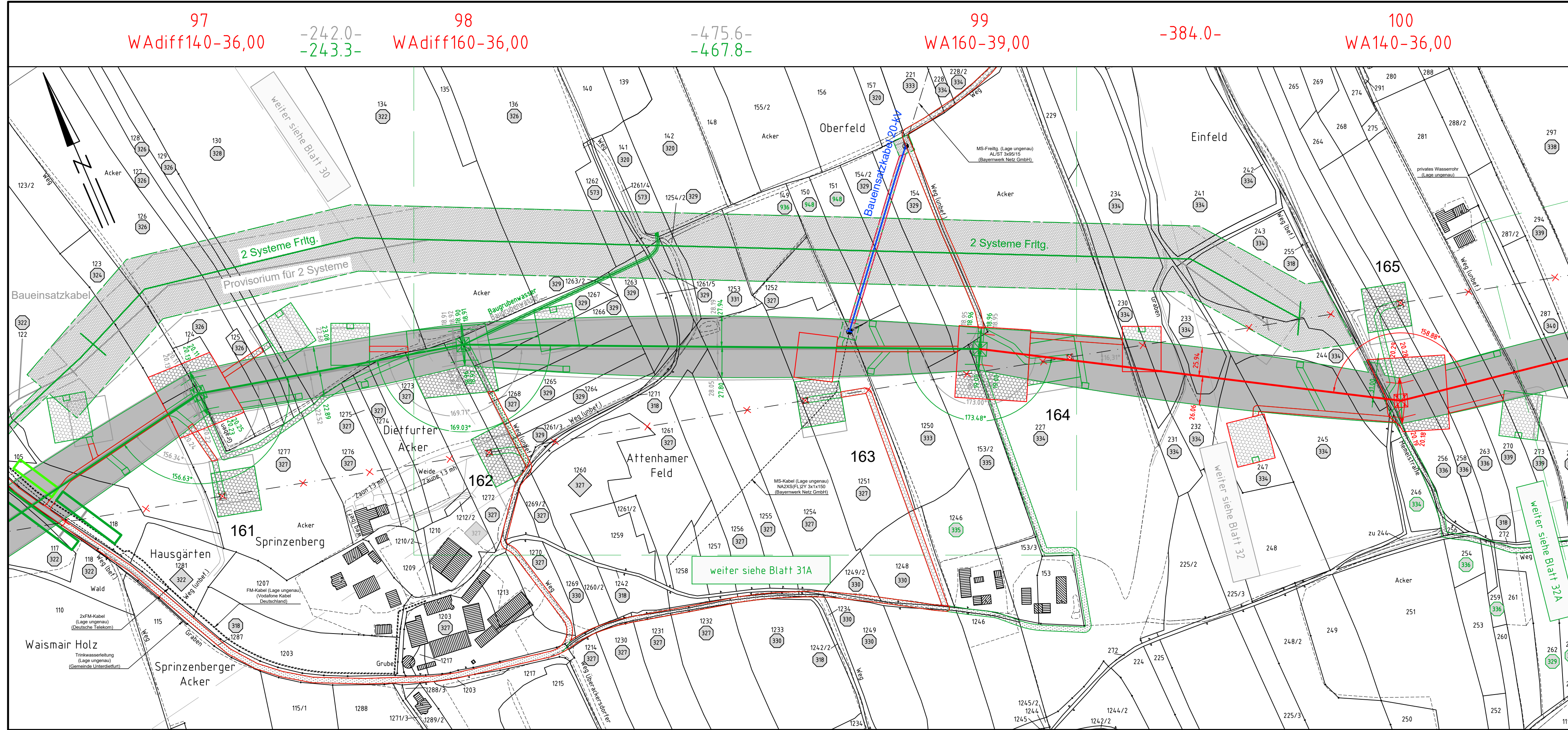

Landkreis Rottal-Inn  
Regierungsbezirk Niederbayern

Gemarkung Unterdietfurt  
Gemeinde Unterdietfurt