

380-kV-Leitung Altheim - Matzenhof

Teilabschnitt 2 : 380-kV-Ltg. Adlkofen-Matzenhof B152

Grunderwerbsplan

Mast Nr. 147 - Mast Nr. 152

Deckblatt

Legende:

<p>Masttyp 1 WA160-24,00</p> <p>Masttyp 2 T1-26,00</p> <p>WA160-24,00 -325,0- T1-26,00</p> <p> </p>	<p> Eigentümer Schlüsselnummer Eigentümer Schlüsselnr. zu entlastende Fläche Flurstücksnummer Dauerhafte Freihaltung im Waldbereich vorübergehende Beanspruchung Mastzufahrt Mastzufahrt Dauerhaft Abspannmast Tragmast Rückbau Hoch- u. Mittelsp.-Ltg. Freileitungsprovisorium/ Baueinsatzkabel </p>	<p>Grenzen:</p> <p>Land </p> <p>Kreis </p> <p>Stadt/Gem./Markt </p> <p>Gemarkung </p> <p>Flur </p> <p>Flurstück </p> <p>Flurbereinigung </p> <p> Antrag weiterhin gültig Antrag geändert Deckblatt Neuer Stand </p>
---	--	---

Beauftragung des Schutzbereiches in Feldmitte / am Mast
Geobasisdaten: Bayerische Vermessungsverwaltung

Planfeststellungsunterlage

Aufgestellt: Bayreuth, TenneT TSO GmbH

Datum: 08.01.2018
12.08.2022

i.V. gez. Thomas Ehrhardt-Unglaub i.A. gez. Dirk Daßler

		Maßstab: 1:2500	Einheit: Meter
Bearb.:	20.12.2017	Datum:	Chapman
Gepr.:	20.12.2017	Name:	Temmeyer
Servicebereich CeGIT			
Zust.:	Änderung	Datum:	Name
A	Deckblatt	19.06.2020	Pa
Urspr.:			

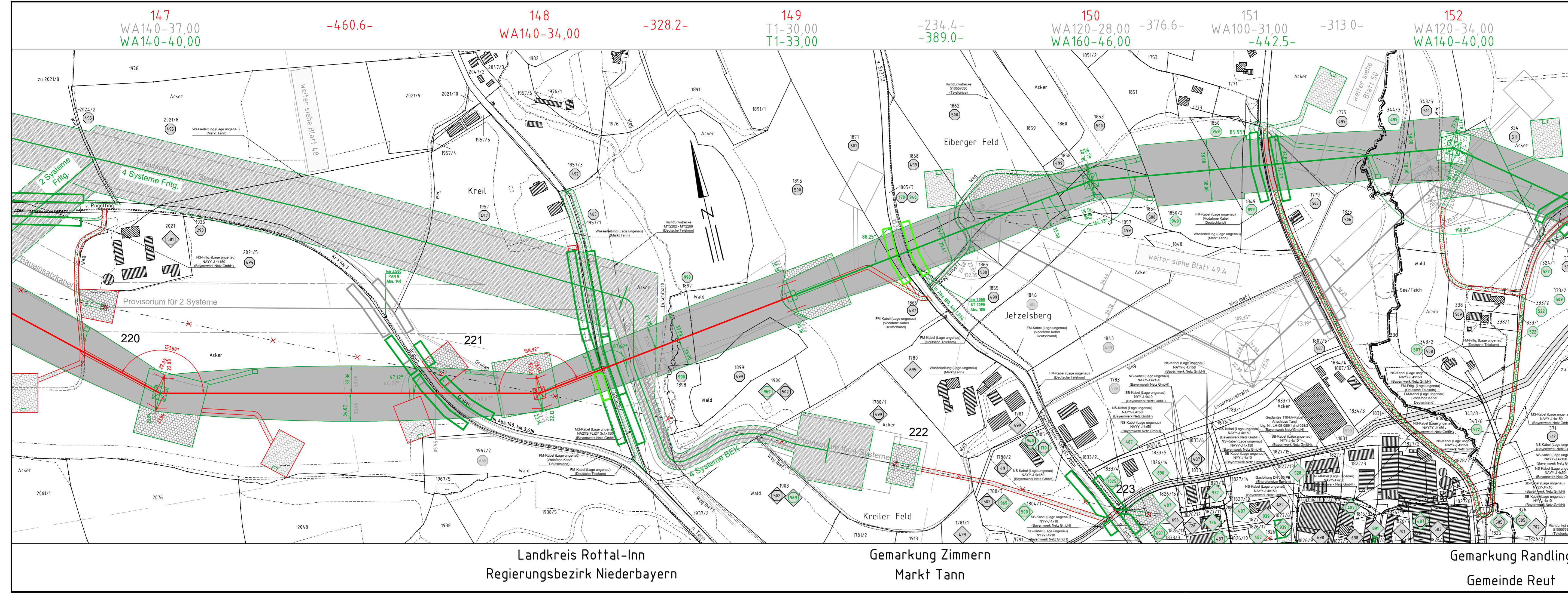

Landkreis Rottal-Inn
Regierungsbezirk Niederbayern

Gemarkung Zimmern
Markt Tann

Gemarkung Randling
Gemeinde Reut