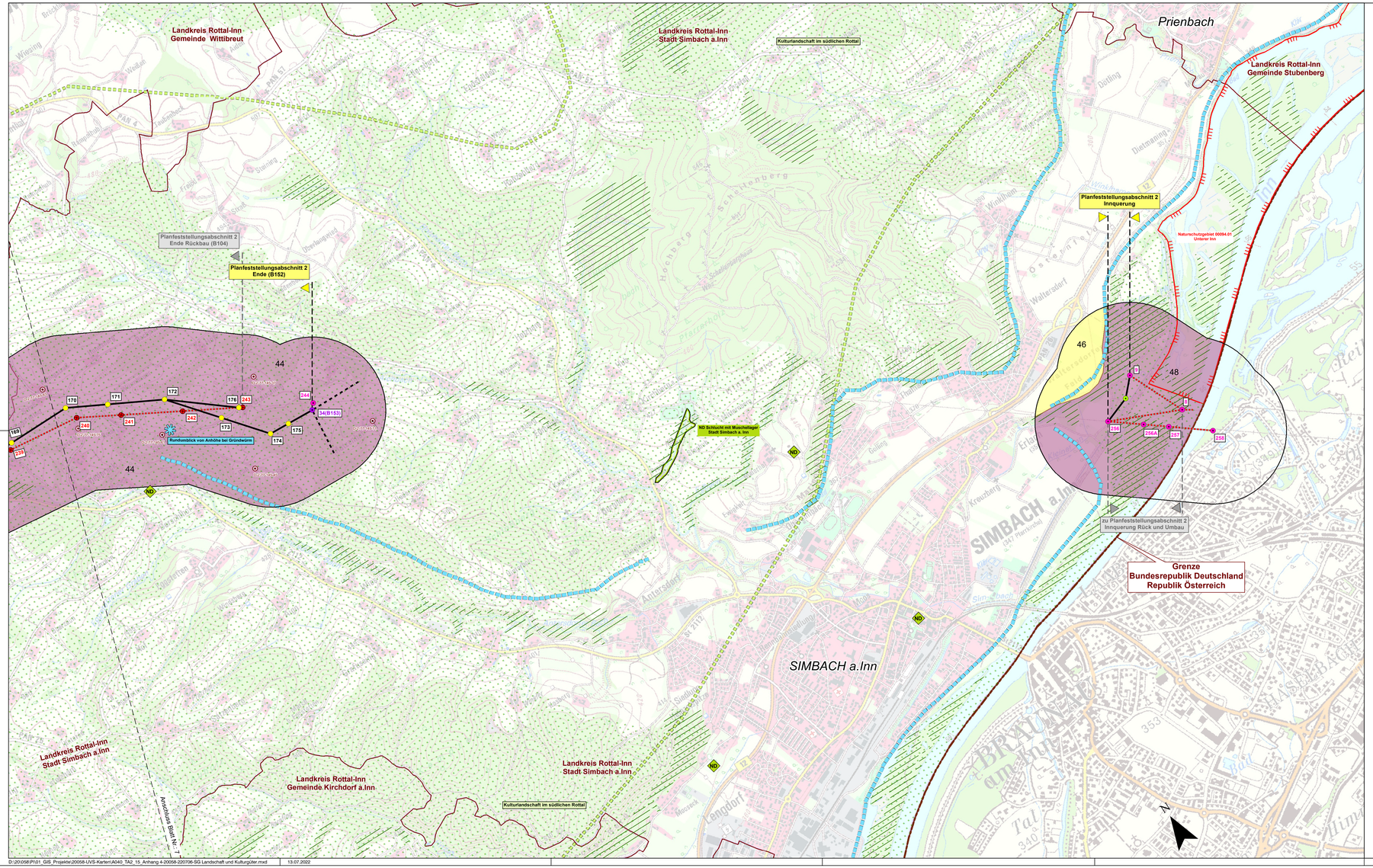

Umweltverträglichkeitsstudie, Plansatz: Schutzgüter Landschaft und Kulturgüter

Legende

Technische Planung

- Geplante Stromtrasse
- Geplante Maststandorte (mit Nummer)
- Geplanter Maststandort Portra-Portal (ohne Nummer)
- Bestandsleitung, Rückbau geplant
- Bestandsmasten, Rückbau geplant (mit Nummer)
- Bestandsmasten, bleibend (mit Nummer)
- Mast im Zuge des Teilabschnitts 3 vorlaufend geplant (mit Nummer)
- Anschließender Verlauf von Teilabschnitt 1 (B151) und Teilabschnitt 3 (B153)
- Untersuchungskorridor 1000m

Schutzgut Kulturgüter

- D-5-7818-0151 Baudenkmal (mit Aktennummer) **
- Bodendenkmal (mit Aktennummer) **
- Vermutung weiterer Bodendenkmäler (mit Aktennummer) **

Schutzgut Landschaft

- Landschaftselemente mit Fernwirkung **
- Aussichtspunkt mit Sichtbeziehungen in Richtung der geplanten Trasse **
- Visuelle Leitstrukturen **
- Bedeutsame Kulturlandschaften *
- Wald mit besonderer Bedeutung als Lebensraum gemäß Waldfunktionsplan ^
- Landschaftliches Vorbehaltsgebiet gemäß Regionalplan °

Landschaftsbildeinheiten, mit Bewertung ^^

- 1 sehr hoch (mit Nummer)
- 1 hoch (mit Nummer)
- 1 mittel (mit Nummer)
- 1 gering (mit Nummer)

Nr.	Name der Landschaftsbildeinheit	Wertigkeit
26	Wolfbachtal und Aichbachtal mit angrenzendem Hügelland	3 hoch
28	Isar-Inn-Hügelland mit durchschnittlicher Eigenart	2 mittel
31	Täler der Grossen und Kleinen Vils bzw. Vils oberhalb von Aham	3 hoch
30	Hügelland westlich von Wurmsham	2 mittel
29	Isar-Inn-Hügelland südlich Aham	2 mittel
37	Hügelland nördlich, südlich und östlich der Bina	2 mittel
41	Rottal	2 mittel
42	Hügelland südlich von Eggenfelden	2 mittel
43	Hügelland im Bereich Tann/Triftern	3 hoch
44	südliche Randzone des Isar-Inn-Hügellandes bei Simbach a. Inn	4 sehr hoch
46	Inntal in und um Simbach a. Inn	3 gering
48	Innaue in der Region 13	4 sehr hoch
27	Nordrand des Isar-Inn-Hügellandes	2 mittel

Schutzgebiete (vgl. Anlage 15.2.2) mit Relevanz für das Landschaftsbild

- Naturschutzgebiet (§ 23 BNatSchG) *
- ND Naturdenkmal (§ 28 BNatSchG) *
- Flächenhaftes Naturdenkmal (§ 28 BNatSchG) *
- Geschützter Landschaftsbestandteil (§ 29 BNatSchG) *

Verwaltungsgrenzen

- Gemeinde
- Landkreis
- Bundesgrenze

Hinweis:
Abweichende Schraffurdarstellung ist ggf. bedingt durch die Blattdrehung

* Datenquelle: Bayerisches Landesamt für Umwelt, www.lfu.bayern.de

** Datenquelle: zur Verfügung gestellt vom Bayerischen Landesamt für Denkmalschutz (BLfD), Teillieferungen am 23.02.2021 und am 11.08.2021

^ Digitale Daten: Bayerische Landesanstalt für Wald und Forstwirtschaft (LWF)

^^ Landschaftsbildeinheiten der Regierung von Niederbayern (SG 51) mit vierstufiger Bewertung, zur Verfügung gestellt für die Verwendung bei Leitungsbauprojekten am 25.01.2021

° Daten aus dem Rauminformationssystem der Regierung von Niederbayern (projektbezogen zur Verfügung gestellt am 19.01.2021) und der Regierung von Oberbayern (projektbezogen zur Verfügung gestellt am 19.07.2021)

°° Datensatz zum Landschaftsentwicklungskonzept (LEK) Region 13 (LfU = Bayerisches Landesamt für Umweltschutz, Hrsg., 1999), zur Verfügung gestellt vom Regionalen Planungsverband Landshut

Geobasisdaten und Verwaltungsgrenzen: © Bayerische Vermessungsverwaltung

Anlage 15.2.4 bzw.
Anhang 4 zu Anlage 15.1
Blatt Nr.: 8 / 8

380-kV-Leitung Altheim - Matzenhof
Teilabschnitt 2:
380-kV-Freileitung Adlkofen – Matzenhof (Nr. B152)

Umweltverträglichkeitsstudie, Pläne
Schutzgüter Landschaft und Kulturgüter

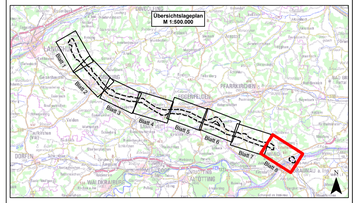

Planfeststellungsunterlagen

Aufgestellt:
Bayreuth
TenneT TSO GmbH

i.V. gez. Thomas Rothenbücher/ppa.dipl. i.V. gez. Dirk Deller

Dr. Schober
Gesellschaft für angewandte Landschaftsökologie und Landschaftsplanung mbH
Am Mühlenberg 11, 96052 Bamberg, Tel. 0951/96 50 50, www.dr-schober.de

Maßstab	Einheit
1:10.000	Meter

	Datum	Name
Bearb.	Juli 2022	SPu
Gezr.	Juli 2022	SSch
Gepr.	Juli 2022	BK

TenneT Taking power further

Zust.	Änderung	Datum	Name	Unterschr.

D:\20058\PI01_GIS_Projekte\20058-UVS-Karten\A040_TA2_15_Anhang 4-20058-220706-SG Landschaft und Kulturgüter.mxd 13.07.2022