

LANDKREIS ROTTAL-INN
GEMEINDE EGGLEHAM
Gemarkung Egglham

Zeichnerklärung

Grunderwerb

- zu erwerbende Fläche
- vorübergehend in Anspruch zu nehmende Fläche
- dauernd zu belastende Fläche

Flurstück / Größe des Flurstückes

lfd. Nr. im Grunderwerbsverzeichnis / Größe Teilfläche
2 Nr. des Grunderwerbsplanes
34 lfd. Nr. des betroffenen Flurstückes
1 Teilfläche eines Flurstückes

Zusammengehörigkeitspfeil

Flurstücksgrenze

Flurstücksnummer

Gemarkungsgrenze

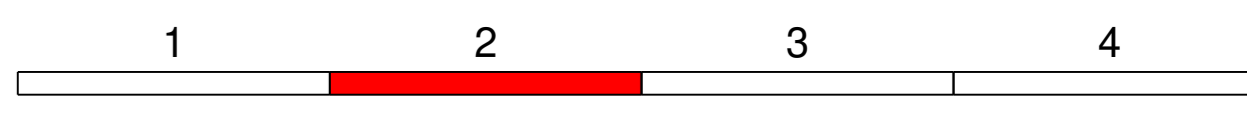
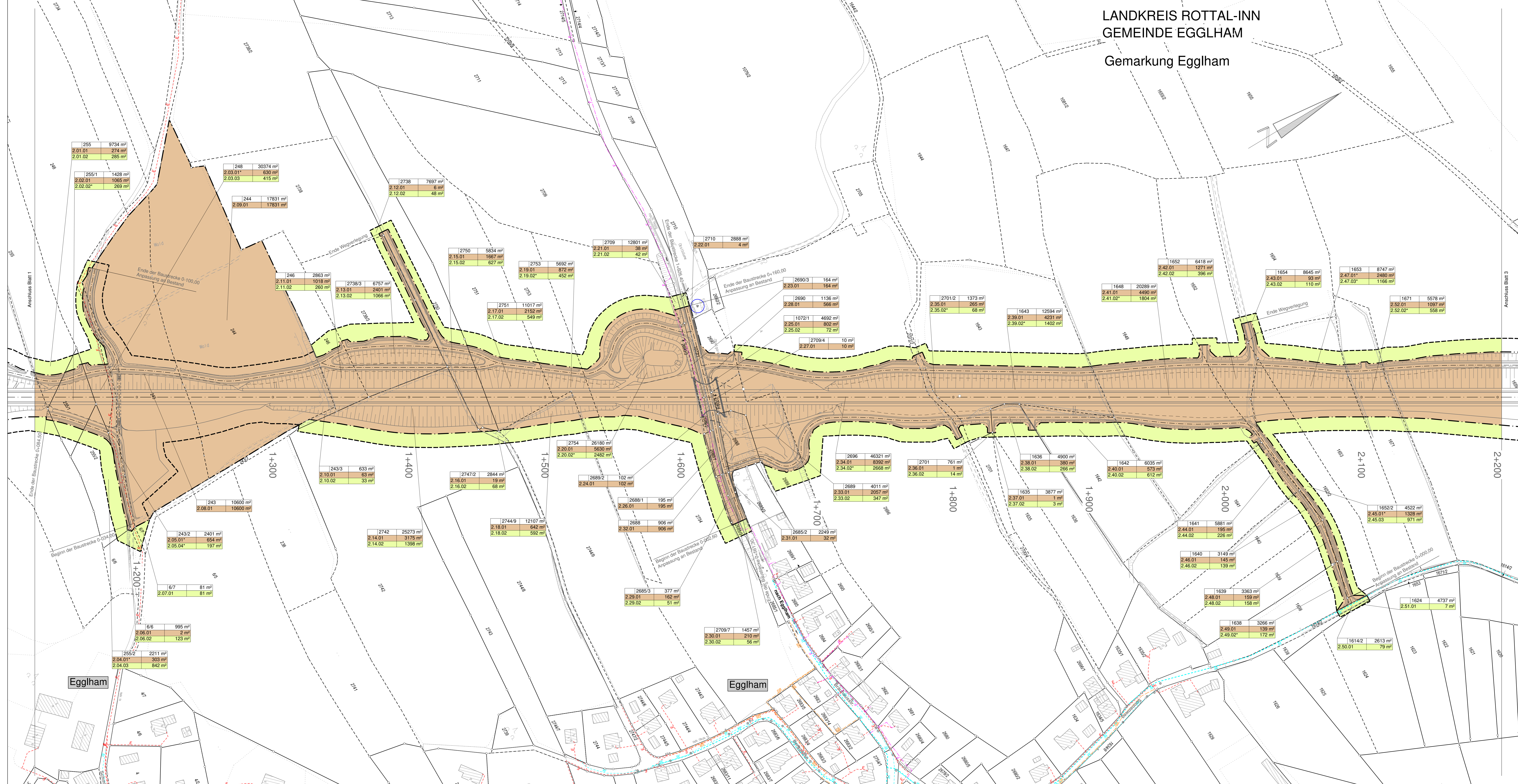

Staatliches Bauamt Passau			bearbeitet: März 2023 gezeichnet: März 2023 geprüft: März 2023 Projekt: FE-CU_Egglham FE-CU_Egglham	Winkert Zengmüller Wulka B. Uwe Pilsbörner-FW
Am Schanzl 2 94032 Passau			Tel.: 0851/5017-01, Fax: 0851/5017-1099, E-Mail: poststelle@zbbpa.bayern.de	

Nr.	Art der Änderung	Datum	Zeichen

FESTSTELLUNGSENTWURF

Straßenbauverwaltung Freistaat Bayern		Unterlage / Blatt-Nr.: 10 / 2
Staatliches Bauamt Passau		Grunderwerbsplan
Straße / Abschn.-Nr. / Station: S2109_220_0,574 bis 270_0,175		Maßstab: 1 : 1 000
PROJ.-Nr.: PA10ZT11-07		

St 2109
Ortsumgebung Egglham
Bau-km 0+210 - Bau-km 3+200

ausgestellt:
Staatliches Bauamt Passau

Passau, den 08. Mai 2023