

Ausgleichsflächen bei Weng

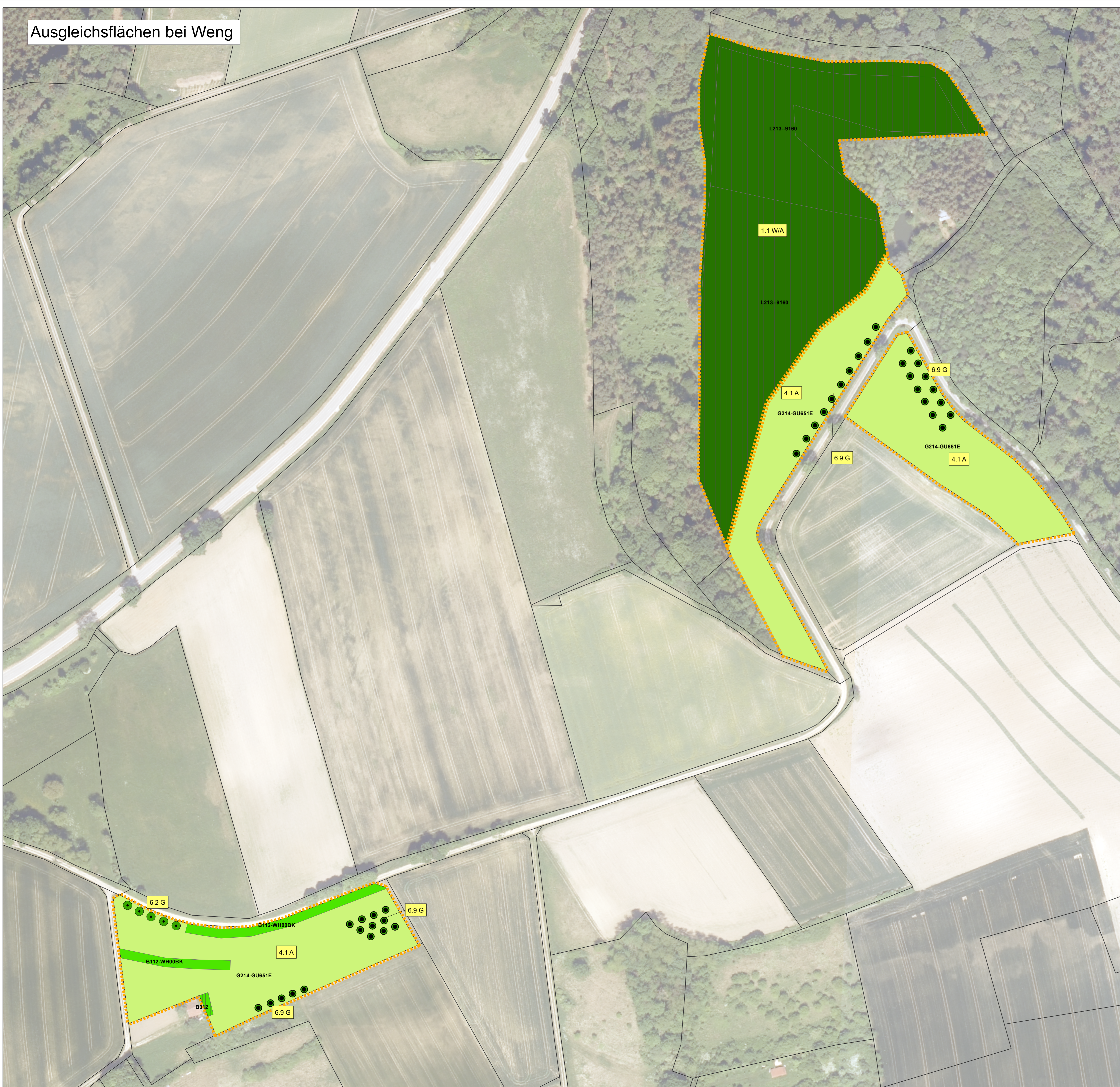

Ausgleichsfläche bei Efling/Zornhof

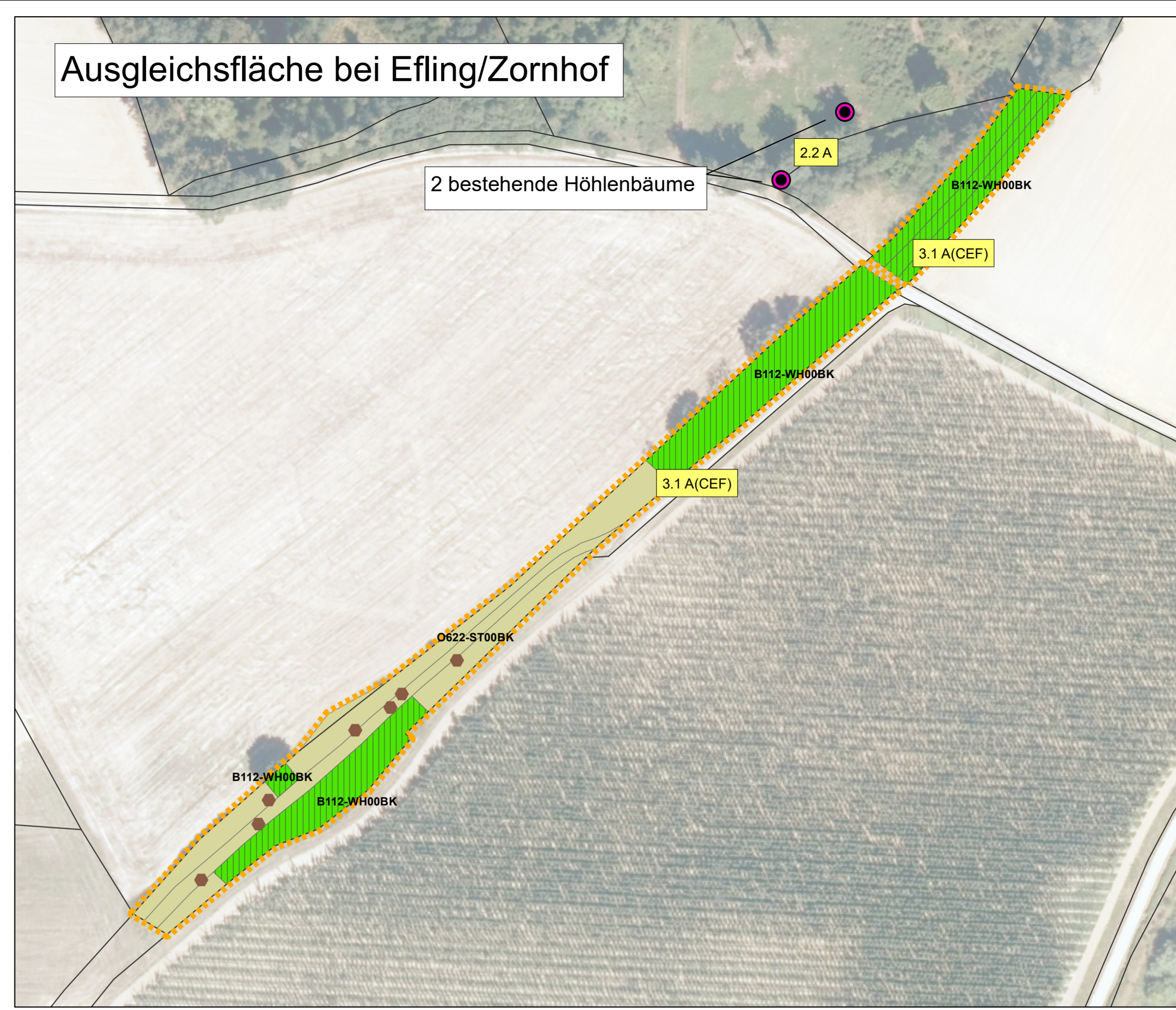

Ausgleichsfläche bei Oberlauterbach

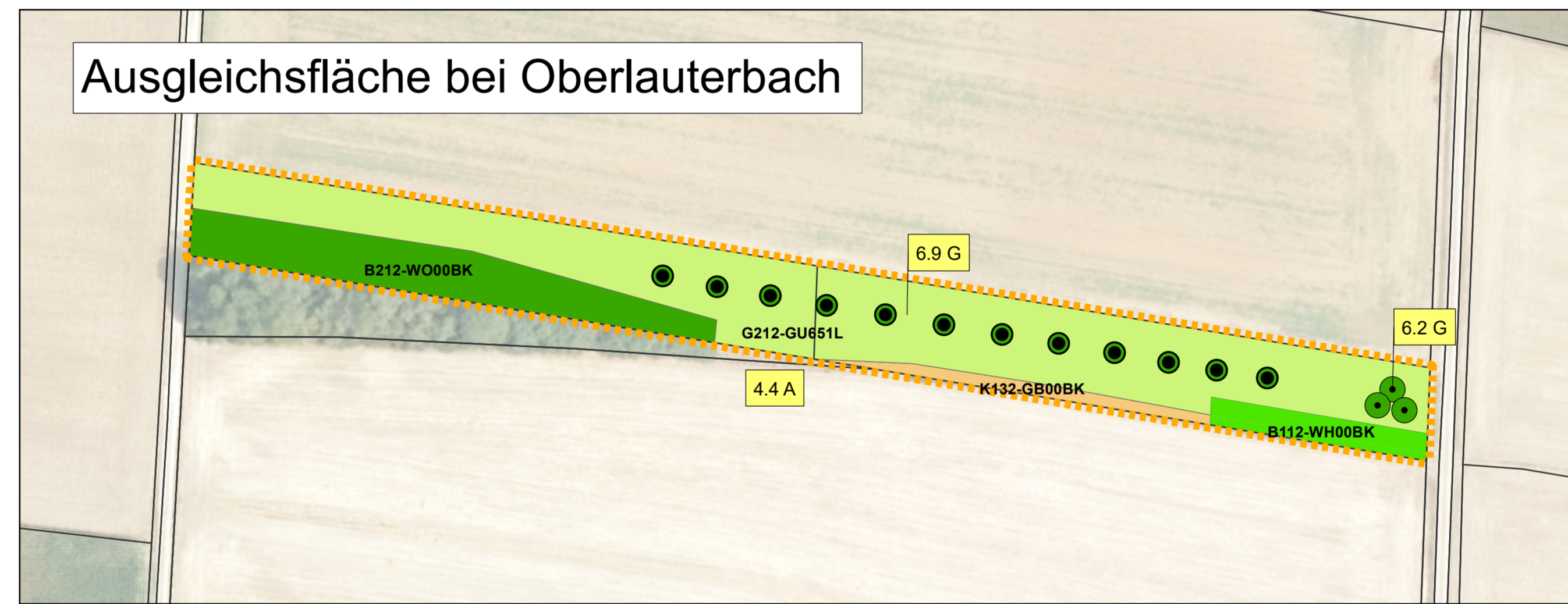

Ausgleichsfläche Wehlmichl

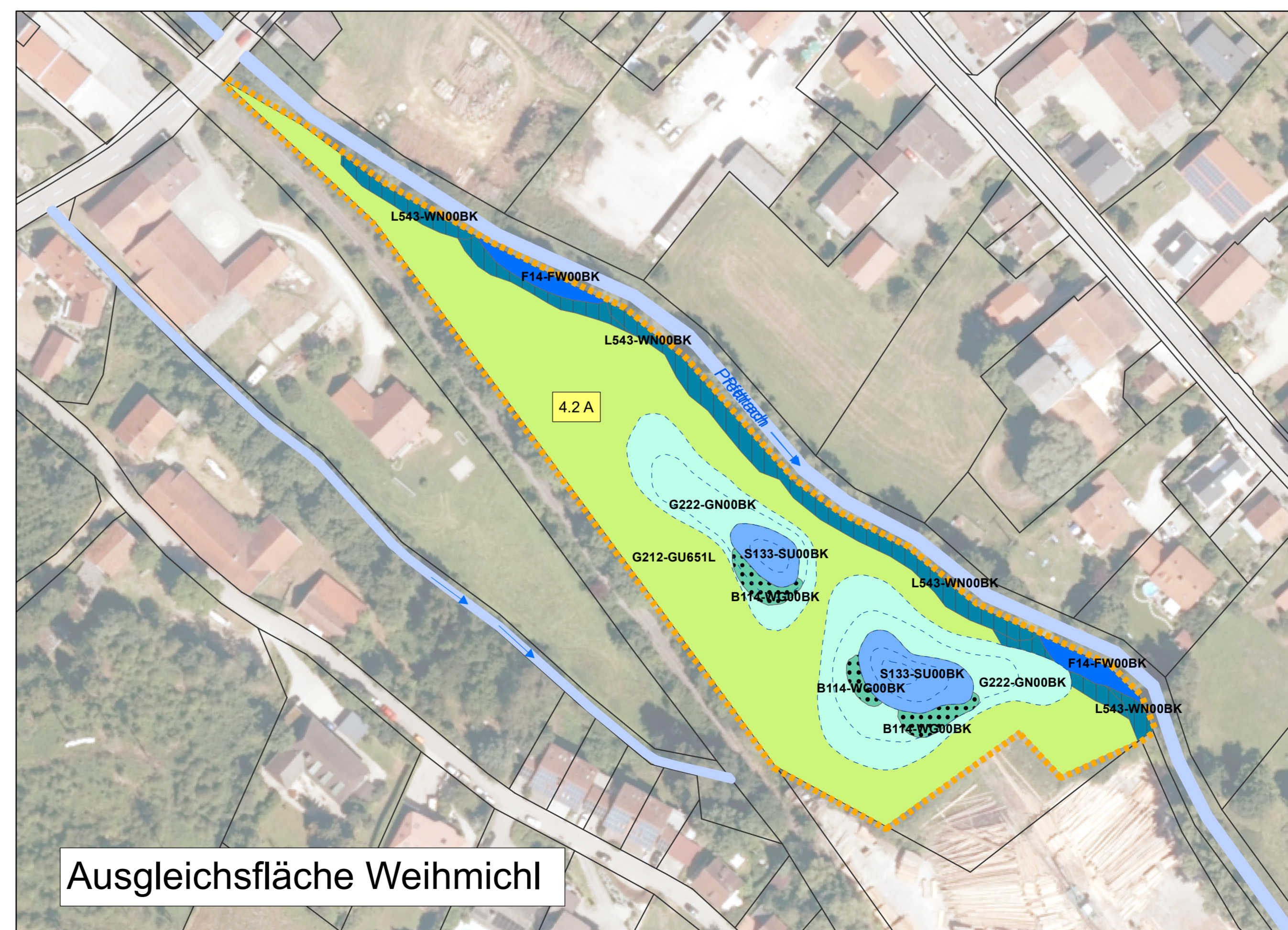

Legende (siehe Blatt Nr. 7)

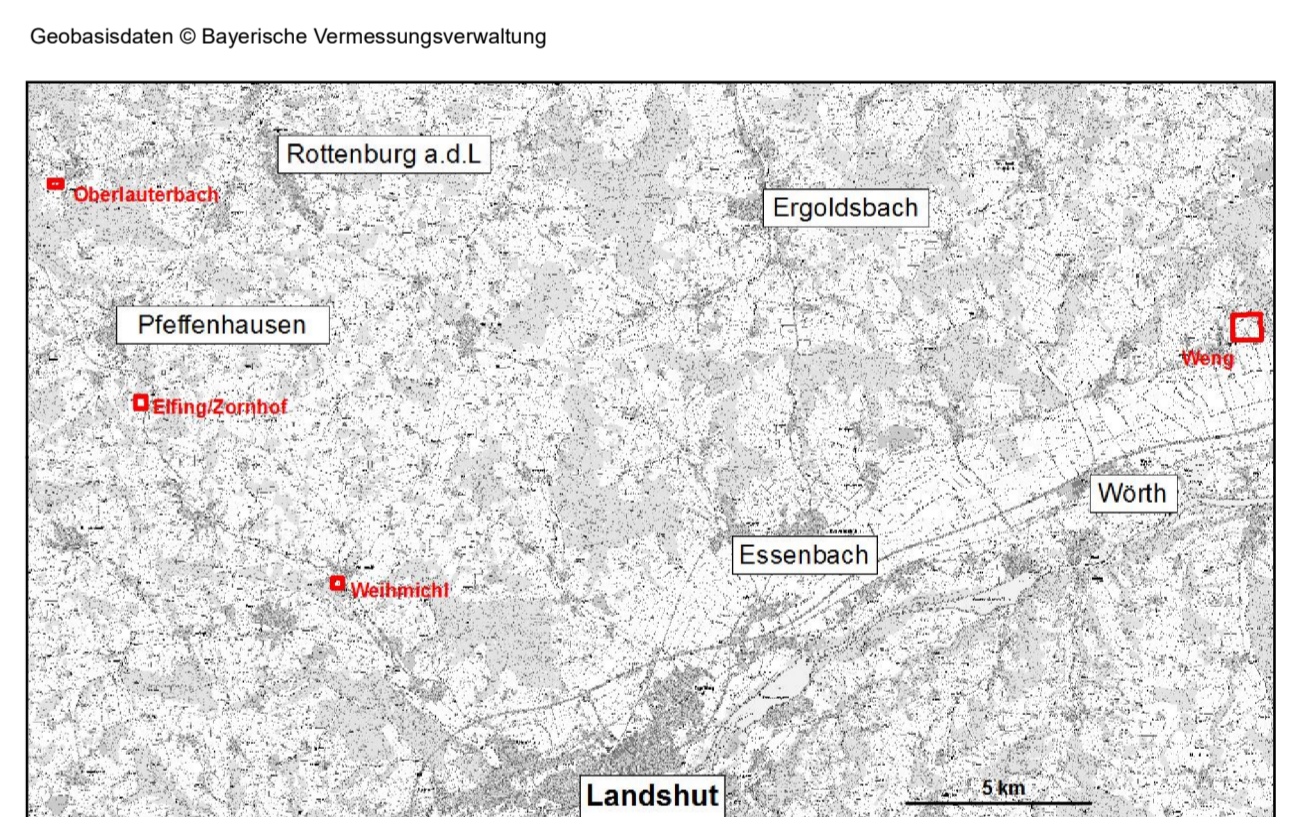

Tektur vom 26.02.2024

LANDSCHAFTSBÜRO Pirkel - Riedel - Theurer Pflaster Weg 10 84034 Landshut Tel.: 0871276 00 00, Fax: 0871276 00 00, www.landschaftsbuero.net	bearbeitet:	Juli 2018	Radu/Haslach
	gezeichnet:	Juli 2018	Haslach
	geprüft:	Juli 2018	Riedel

Staatliches Bauamt Landshut Innere Regensburger St. 7 - 8 84034 Landshut Tel.: 08718264-001, Fax: 08718264-158, www.stbaa.bayern.de	bearbeitet:		
	gezeichnet:	Aug 2018	Wolfrüfer
	geprüft:		

Nr.	Art der Änderung	Datum	Zeichen

FESTSTELLUNGSENTWURF

Straßenbauverwaltung Freistaat Bayern Straße / Abschn.-Nr. / Station: B 299, 2220, 0,700 bis 2160, 2,400 PROJEKT-Nr.:	Unterlage / Blatt-Nr.: 9,2 / 5 Maßnahmenplan Maßstab: 1 : 1 000
B 299 Neustadt a. d. Donau - Landshut Ortsumgehung Wehlmichl Bau-km 0+000 bis Bau-km 4+880	
aufgestellt: Staatliches Bauamt Landshut Bayerischer Baudezernat Landshut, den 26.02.2024	(Signaturen)