

Anlage 1
Übersichtslagepläne
Maßstab 1:25.000 und 1:5.000

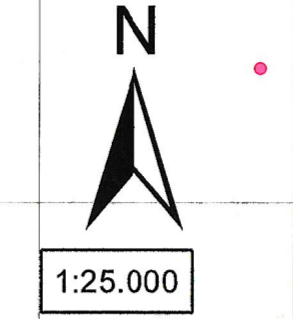
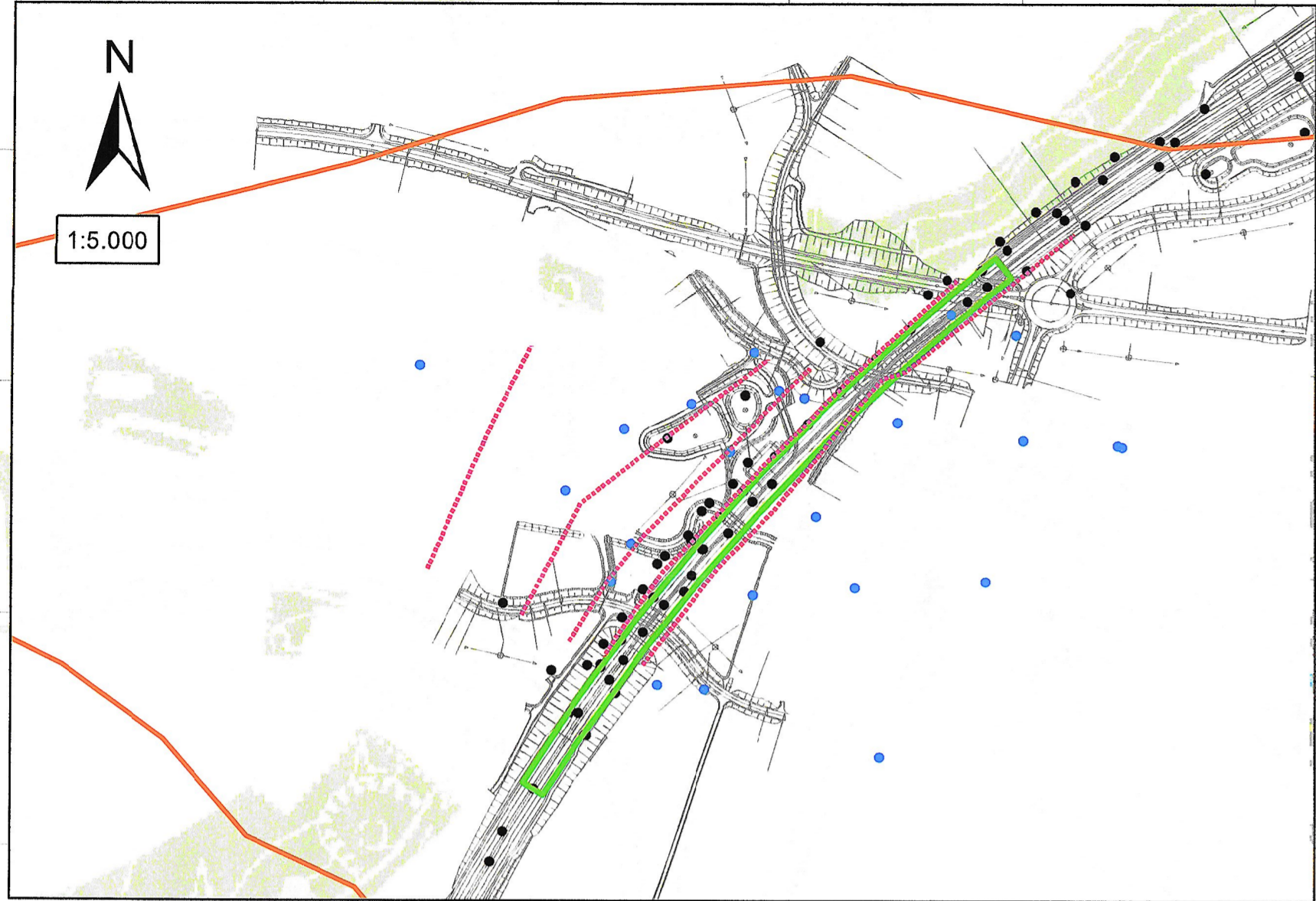
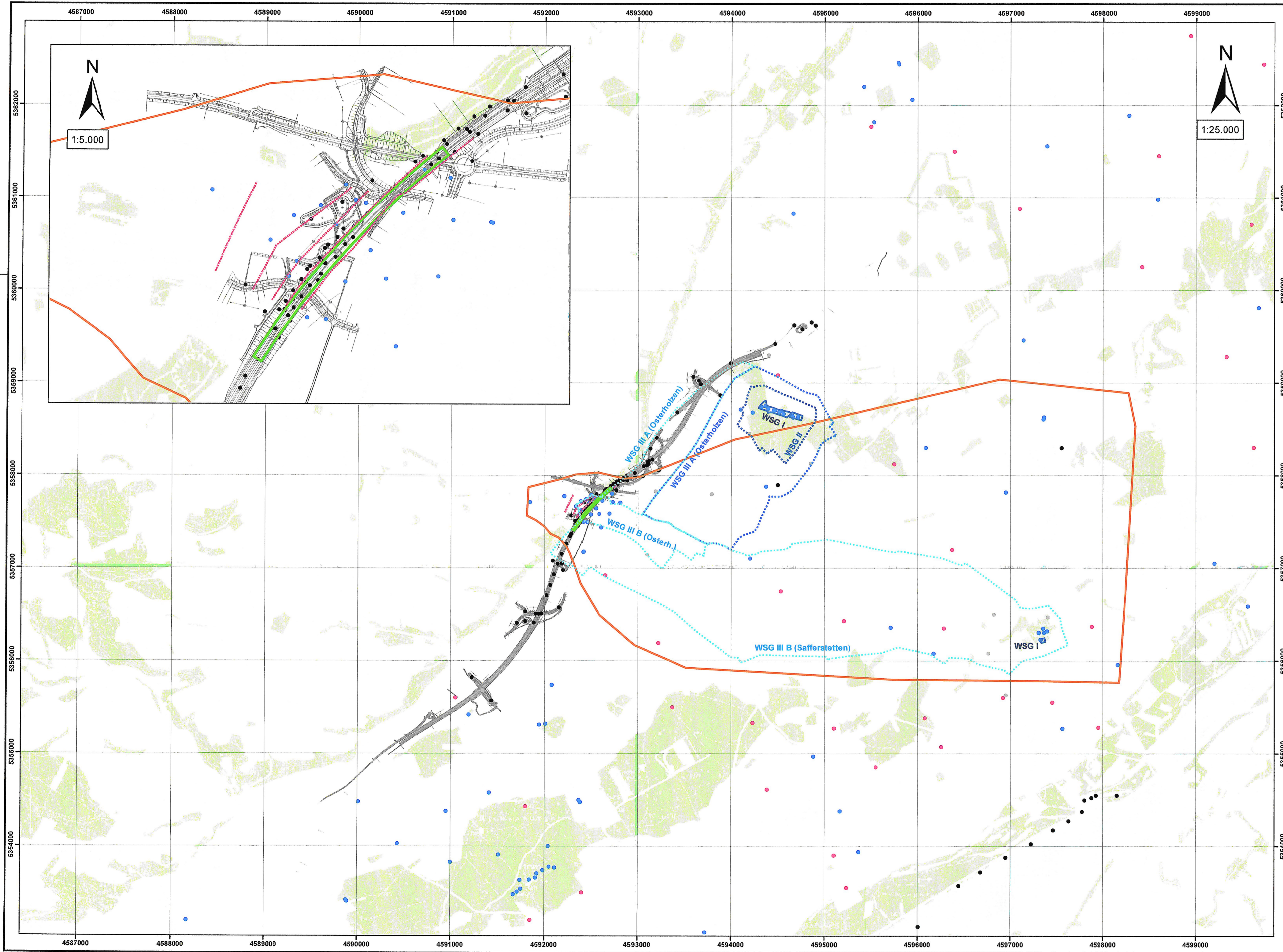

Legende

- Grundwassermessstellen
- Bohrungen
- Geoelektrik
- Profilinien der Geoelektrik-Meßkampagne 2011
- ▭ Umgriff des numerischen Grundwassermodells
- ▭ Lage der geplanten Grundwasserwanne
- Maßnahmenbereich - geplanter Verlauf der A94

- Wasserschutzzonen**
- I Wasserschutzgebiete Osterholzen und Safferstetten
- II
- IIIA
- IIIB

Nr.	Art der Änderung	Datum	Name

Dr. Blasy - Dr. Overland Beratende Ingenieure GmbH & Co. KG Moosstraße 3 82279 Eching am Ammersee ☎ 08143 / 997 100 info@blasy-overland.de ☎ 08143 / 997 150 www.blasy-overland.de	Datum	Name
	bearbeitet	Juli 12 Hülmeier
	gezeichnet	Juli 12 Hülmeier
	geprüft	31.01.13 Vogt

Freistaat Bayern Autobahndirektion Südbayern <small>Seldstraße 7 - 11, 80335 München, Tel. 089/ 54552-0, Fax 089/5452-200, E-Mail poststelle@abdsb.bayern.de</small>		Unterlage 13,3 Blatt Nr. 1 Datum Zeichen
--	---	---

Planfeststellung A 94 Simbach - Pocking (A3) Neubau Malching - Kirchham Bau-km 20+300 bis Bau-km 26+275 mit Verlegung der St 2110 bei Moos / Tutting Bau-km 0+000 bis Bau-km 0+920	bearbeitet	1222	Jordan
	gezeichnet		
	geprüft	122	Dr. Dietrich
		1	Hölzl

Lageplan	
Übersichtslageplan	
Maßstab: 1 : 25.000	

Aufgestellt:
München, 31.01.2013
Autobahndirektion Südbayern

P. J. K. e. r.
P e i k e r, Ltd. Baudirektor