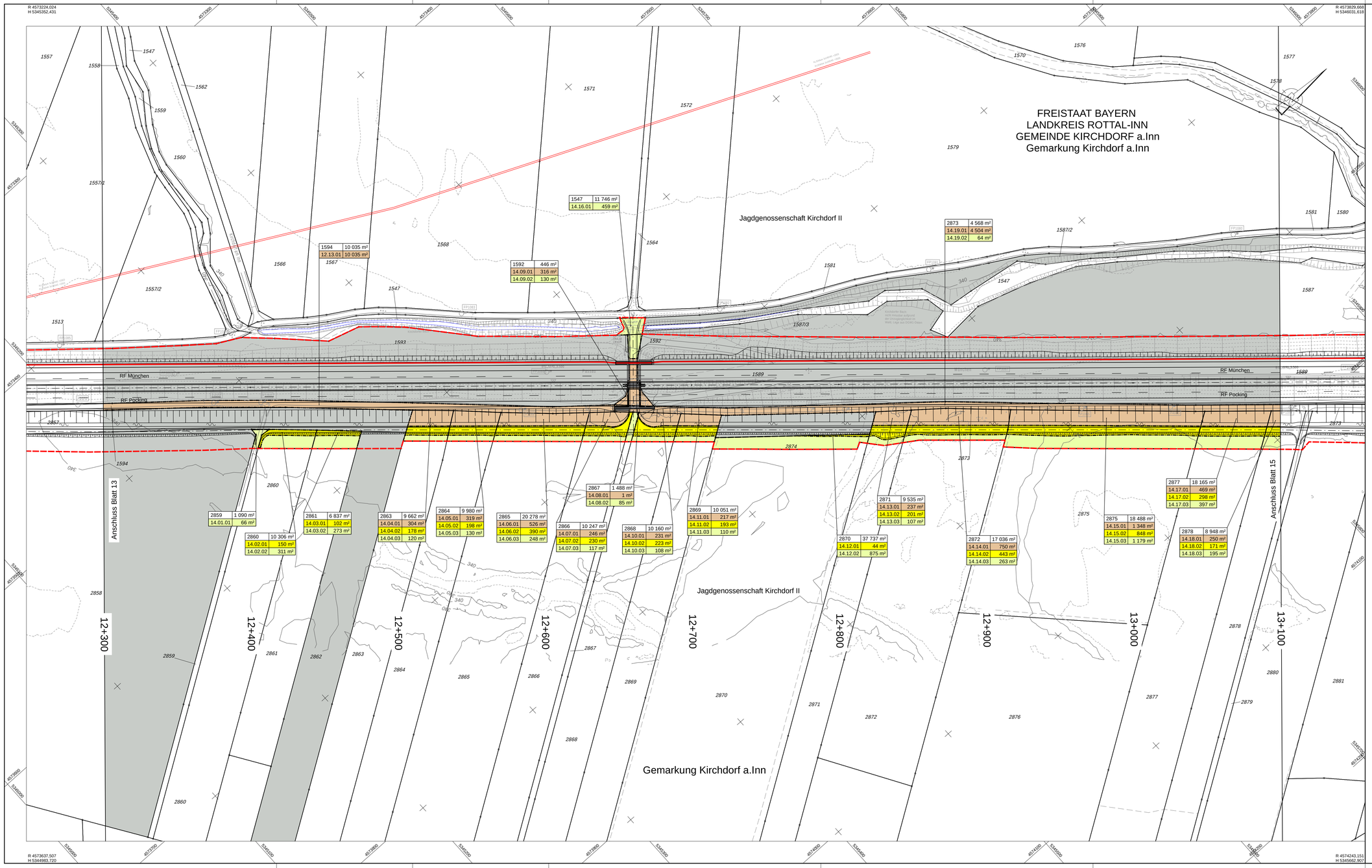

Zeichenerklärung

Grunderwerb

3	14/2	4 248 m²	
2.34.01		102 m²	Erwerb für Autobahn
2.34.02		45 m²	Erwerb für Ausgleichsflächen
2.34.03		80 m²	Arbeitsstreifen (vorübergehende Inanspruchnahme)
2.34.04		500 m²	dauernd zu belastende Fläche
2.34.05		823 m²	Erwerb für Dritte

lfd. Nr. einzelne Erwerbsfläche
lfd. Nr. Flurstück
lfd. Plannummer

geplanter Gebäudeabbruch
Gebäude bereits abgebrochen
Zusammengehörigkeitspfeil
Gemarkungsgrenze
Gemeindegrenze
Flurstücksgrenze außerhalb/ innerhalb des Baufeldes
116/12 Flurstücksnummer
Nutzungsartengrenze
Baufeldgrenze

Gebiete und Flächen

Flächen in Bundeseigentum
Jagdgenossenschaften

1 2 3 4 5 6 7 8 9 10 11 12 13 14 15 16

Entwurfsbearbeitung:
EIBS Entwurfs- und Ingenieurbüro Straßenwesen GmbH
Bernhardstraße 92,01187 Dresden, Tel. (0351)46610
Dresden, den 09.12.2022

bearbeitet:		12/2022	Becher
gezeichnet:		12/2022	Henkel
geprüft:		09.12.2022	
Projekt-Nr.	21.2050.01		

Die Autobahn
Südbayern
Außenstelle Deggendorf
Graflinger Straße 83, 94469 Deggendorf

bearbeitet:	GZ	12/2022	Vogl
gezeichnet:	GZ		
geprüft:	GZ	12/2022	Koller
	GZ		
PSP-Nr.	B015.ABAA9440.60		

Nr.	Art der Änderung	Datum	Zeichen

Lagesystem	DHDN 90; GK4 (Lagestatus 120)	Stand Kataster	2020
Höhensystem	DHHN 12 (Höhenstatus 100)	Bestandsvermessung	2017

FESTSTELLUNGSENTWURF

Die Autobahn GmbH des Bundes

Straße / Abschn.-Nr. / Station: A 94/660/0,105-B 12/1400/8,190
PROJIS-Nr.: A094-G040-BY

Unterlage / Blatt-Nr.: 10 / 14
Grunderwerbsplan
Bau-km 12+300 bis Bau-km 13+100
Maßstab: 1:1 000

A 94 München - Pocking (A 3)
4-streifiger Neubau der A 94
zwischen Marktl und Simbach-West
von Bau-km: 0+105,000 - 13+290,000

Aufgestellt: 15.12.2022
Niederlassung Südbayern
Außenstelle Deggendorf

P r i t s c h e r, Leiter der Außenstelle