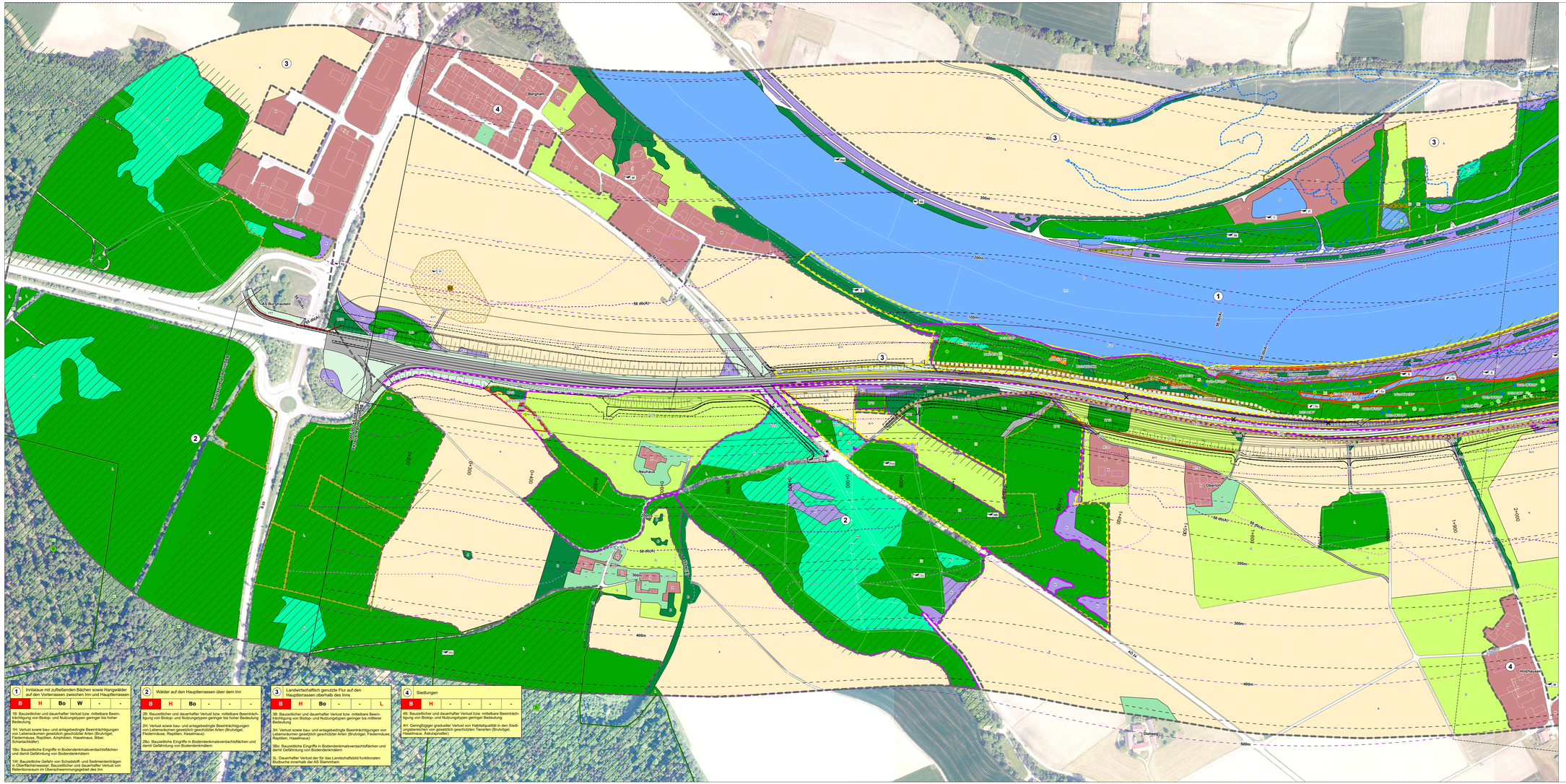

Legende siehe Batt 0

0 25 50 100 Meter

N

Geobasisdaten © Bayerische Vermessungsverwaltung

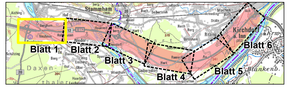

ANUVA
GESELLSCHAFT FÜR UMWELTPLANUNG

Nordostpark 89
D-90411 Nürnberg
Tel.: 0911/462627/6
eMail: info@anuva.de
Internet: www.anuva.de

		Datum	Zeichen
	gezeichnet	11 / 2022	Meyer
	bearbeitet	11 / 2022	Popp / Hilferk
	geprüft		

Nürnberg, den 30.11.2022

ppa. Dipl. Ing. Klaus Meyer

Die Autobahn
Südbayern
Außenstelle Deggendorf
Grafinger Straße 83 · 94469 Deggendorf

bearbeitet	GZ	
gezeichnet	GZ	
geprüft	GZ 044	11 / 2022
	GZ	
PSP Nr.	B015.ABA/A9440.60	

Nr.	Art der Änderung	Datum	Zeichen

Lagesystem	DHDN 90; GK4 (Lagestatus 120)	Stand Kataster	2020
Höhensystem	DHHN 12 (Höhenstatus 100)	Bestandsvermessung	2017

FESTSTELLUNGSENTWURF

Die Autobahn GmbH des Bundes

Straße / Abschn.-Nr. / Station: A 94/60/0;105.8 12140/0;190

PROJIS-Nr.: A094-0040-BY

Unterlage / Blatt-Nr.: **19.1.2 / 1**

Landschaftspflegerischer Bestands- und Konfliktplan

Maßstab: 1 : 2.000

A 94 München - Pocking (A 3)
4-streifiger Neubau der A 94
zwischen Marktl und Simbach-West
von Bau-km: 0+105,000 - 13+290,000

Aufgestellt: 15.12.2022
Niederlassung Südbayern
Außenstelle Deggendorf

Prilschner, Leiter der Außenstelle

1 Initialaue mit zufließenden Bächen sowie Hangwälder auf den Vorterrassen zwischen Inn und Hauptterrassen

B	H	Bo	W	-	-

1B: Baubedingter und dauerhafter Verlust bzw. mittelbare Beeinträchtigung von Biotop- und Nutzungstypen geringer bis hoher Bedeutung

1H: Verlust sowie bau- und anlagebedingte Beeinträchtigungen von Lebensräumen gesetzlich geschützter Arten (Brutvögel, Fledermäuse, Reptilien, Amphibien, Haselmaus, Biber, Scharlachkäfer)

1Bo: Baubedingte Eingriffe in Bodendenkmalverdachtsflächen und damit Gefährdung von Bodendenkmälern

1W: Baubedingte Gefahr von Schadstoff- und Sedimenteinträgen in Oberflächenwasser, Baubedingter und dauerhafter Verlust von Retentionsraum im Überschwemmungsgebiet des Inn

2 Wälder auf den Hauptterrassen über dem Inn

B	H	Bo	-	-	-

2B: Baubedingter und dauerhafter Verlust bzw. mittelbare Beeinträchtigung von Biotop- und Nutzungstypen geringer bis hoher Bedeutung

2H: Verlust sowie bau- und anlagebedingte Beeinträchtigungen von Lebensräumen gesetzlich geschützter Arten (Brutvögel, Fledermäuse, Reptilien, Haselmaus)

2Bo: Baubedingte Eingriffe in Bodendenkmalverdachtsflächen und damit Gefährdung von Bodendenkmälern

3 Landwirtschaftlich genutzte Flur auf den Hauptterrassen oberhalb des Inns

B	H	Bo	-	-	L

3B: Baubedingter und dauerhafter Verlust bzw. mittelbare Beeinträchtigung von Biotop- und Nutzungstypen geringer bis mittlerer Bedeutung

3H: Verlust sowie bau- und anlagebedingte Beeinträchtigungen von Lebensräumen gesetzlich geschützter Arten (Brutvögel, Fledermäuse, Reptilien, Haselmaus)

3Bo: Baubedingte Eingriffe in Bodendenkmalverdachtsflächen und damit Gefährdung von Bodendenkmälern

3L: Dauerhafter Verlust der für das Landschaftsbild funktionalen Blutbuche innerhalb der AS Stammham

4 Siedlungen

B	H	-	-	-	-

4B: Baubedingter und dauerhafter Verlust bzw. mittelbare Beeinträchtigung von Biotop- und Nutzungstypen geringer Bedeutung

4H: Geringfügiger graduieller Verlust von Habitatqualität in den Siedlungsbereichen von gesetzlich geschützten Tierarten (Brutvögel, Haselmaus, Äskulapnatter)