



380-kV-Leitung Altheim - Matzenhof

Teilabschnitt 1: 380-kV Ltg. Alheim - Adlkofen B151

Grunderwerbsplan

Mast Nr. 14 - Mast Nr. 18

2 Deckblatt

Legende:

Legende:

- Masttyp 1: Dauerhafte Freihaltung im Waldbereich
- Masttyp 2: Schutzgerüst
- Mastnummer: WA160-24,00, T1-26,00
- Länge von Mast zu Mast: -325,0-, T1-26,00
- Symbole: Eigentümer, Eigentümer Schlüsselnr. zu entlastende Fläche, Flurstücksnummer, vorübergehende Beanspruchung, Mastzufahrt temporär, Mastzufahrt dauerhaft, Abspannmast, Tragmast, Rückbau Hoch- u. Mittelsp.-Ltg., Freileitungsprovisorium/Bausatzkabel

Grenzen:

- Land
- Kreis
- Stadt/Gem.
- Gemarkung
- Flur
- Flurstück
- Flurbereinigung
- Antrag weiterhin gültig
- Antrag geändert
- Deckblatt
- Deckblatt geändert
- 2 Deckblatt Neuer Stand

Planfeststellungsunterlage

Aufgestellt: Bayreuth, 11.08.2022
Tennet TSO GmbH
i.V. gez. Thomas Ehrhardt-Unglaub i.A. gez. Dirk Dafler

SPiE		Maststab: Länge=1:2500	Einheit: Meter
Bearb.	02.05.2013	Datum	Name
Gepr.	15.11.2013		Barthuber
Norm			Hochholzer
Servicebereich CeGIT			
B	2 Deckblatt	11.08.2022	De
A	Deckblatt	11.12.2018	De
Zust.	Änderung	Datum	Name
		Urspr.	

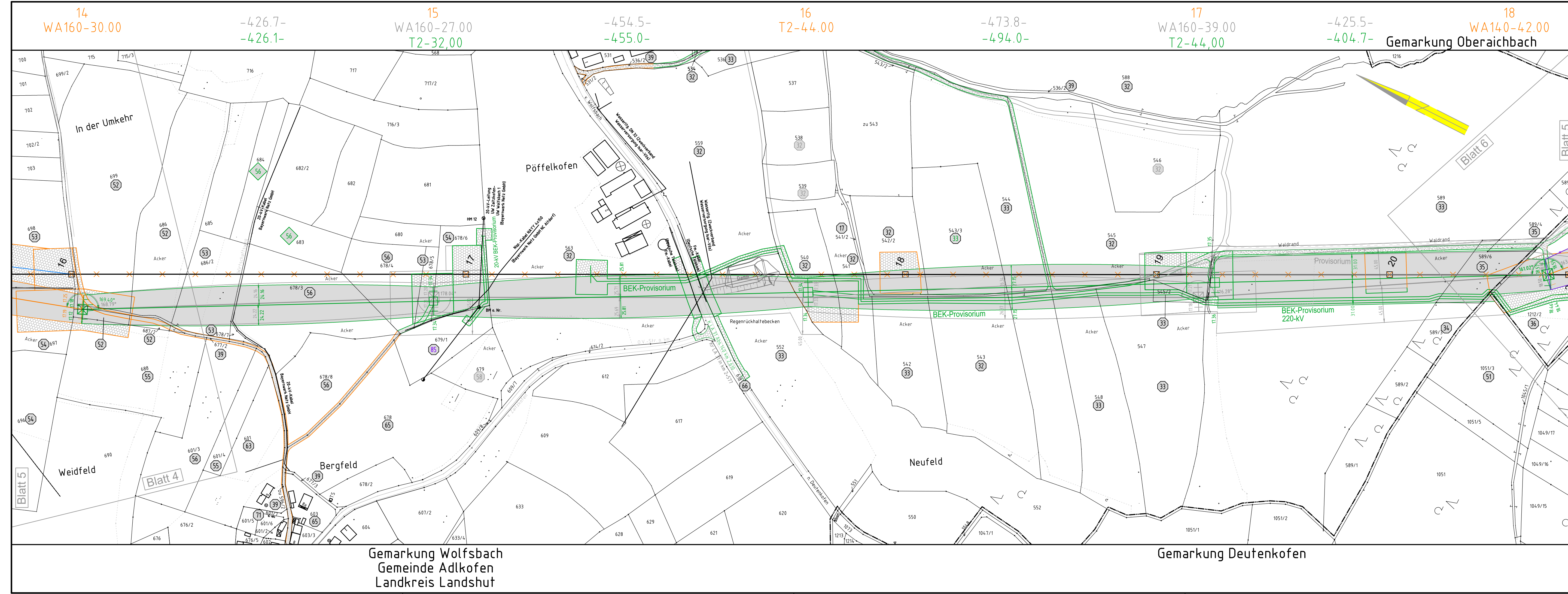

Gemarkung Wolfsbach
Gemeinde Adlkofen
Landkreis Landshut

Gemarkung Deutenkofen