

Regelquerschnitt B 388 (RQ 15,5) Lärmschutzwand

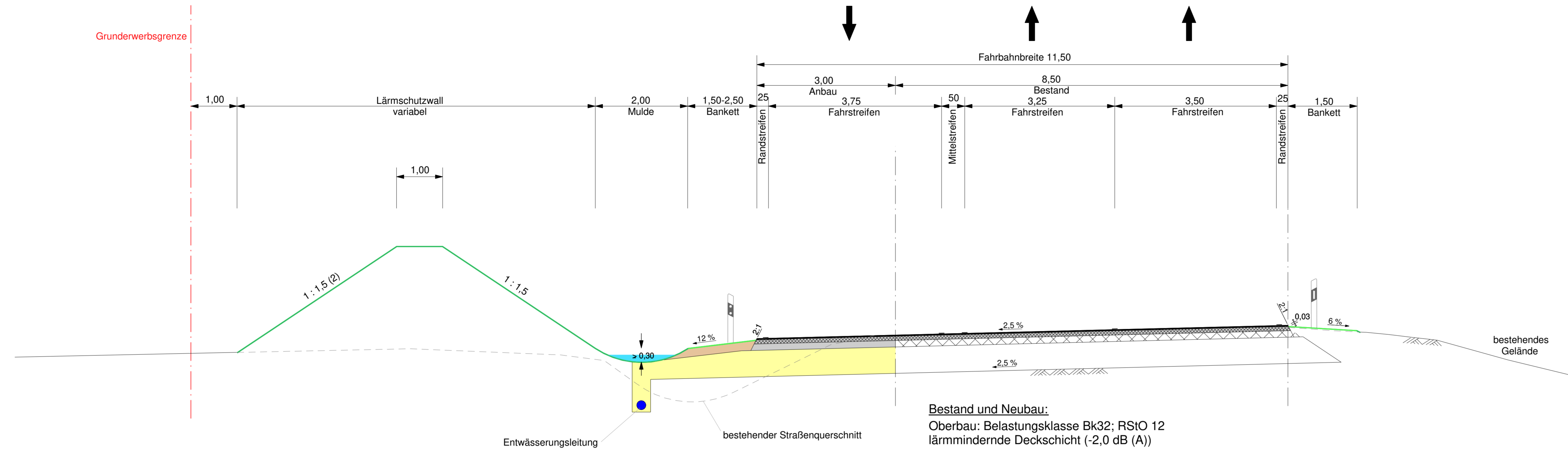

Regelquerschnitt B 388 (RQ 15,5) Lärmschutzwand

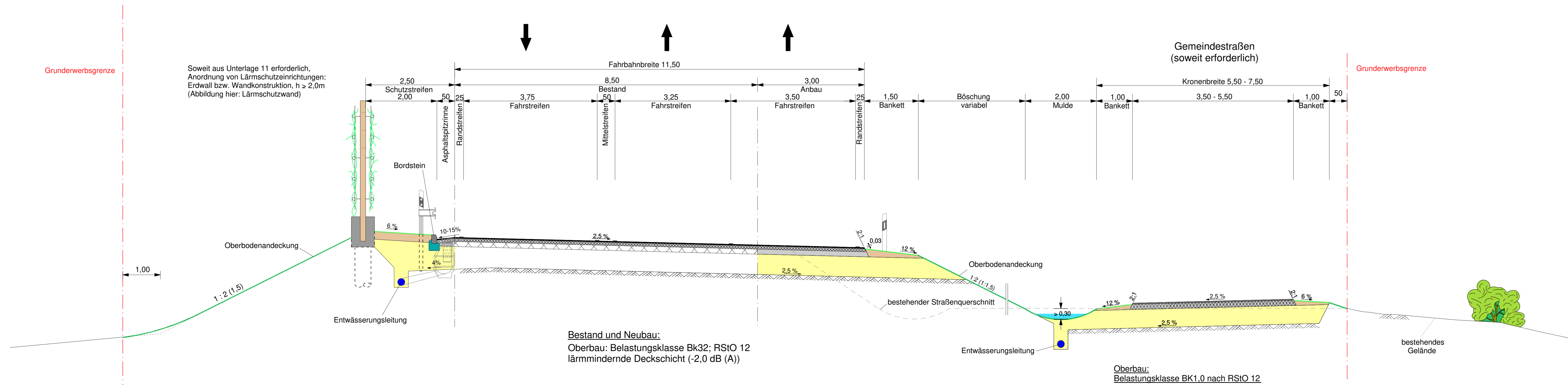

Planfeststellung

vom 20.12.2007
mit Deckblättern vom 01.03.2018

Tektur vom 01.07.2022
Teilplanfeststellung für den Ausbau der B 388
zwischen Eggenfelden und Auhof
(mit Ersatzneubau der Bahnbrücke Spanberg)

Bau-km 0+000 – Bau-km 1+900
B 388_820_0,072 – B 388_820_1,962

Staatliches Bauamt Passau
Pfarrkirchen, den 01.07.2022

S. G. Müller
St. u. p. f. l. Baudirektor

	Niederlassung Dingolfing Mainplatz 19 D-84130 Dingolfing Tel: +49 8731 3165-0 Fax: +49 8731 3165-10 www.bbi-ingenieure.de	
	Datum	Zeichen
	bearbeitet	Juli 2022 Moser
	gezeichnet	Juli 2022 Moser
geprüft	Juli 2022 Pritscher	

Freistaat Bayern Staatliches Bauamt Passau Am Schanzl 2, 94032 Passau, Tel. 08515017-01	Unterlage	6
	Blatt Nr.	1
PLANFESTSTELLUNG		
B 388; (Wilsbiburg) - (Pfarrkirchen) Ausbau zw. Eggenfelden - Pfarrkirchen Zusatzfahrstreifen BAII mit Umbau Knoten B 388 / PAN 20 Abschnitt 820: Station 0,072 km - Abschnitt 840: Station 0,171 km (Bau-km 0+000 - Bau-km 3+070)	bearbeitet	
	gezeichnet	
	geprüft	Juli 2022 Hofbauer
Regelquerschnitt B 388		Maßstab 1 : 50

Aufgestellt: Pfarrkirchen, den 01.03.2018 Staatliches Bauamt gez. R. W. u. f. k. a. Ltd. Baudirektor	Festgestellt gem. § 17 FStVG durch Beschluss vom 18.12.2023 Nr. 32-4354.21-16/B388 Regierung von Niederbayern Landshut, 18.12.2023 gez. Kiermaier Regierungsdirektor
Projekt: 205040 SBA PA Ausbau B388 BAII	Date: