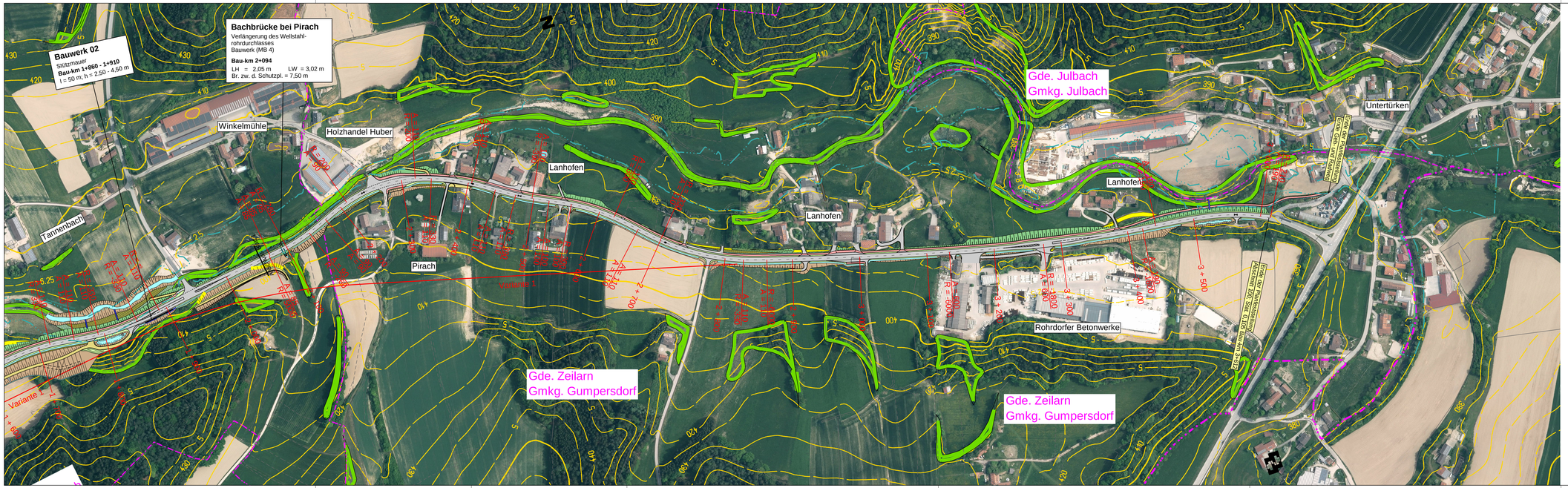
Bauwerk 02
Stützmauer
Bau-km 1+860 - 1+910
l = 50 m, h = 2,50 - 4,50 m
Bachbrücke bei Pirach
Verlängerung des Wellstahlrohrdurchlasses
Bauwerk (MB 4)
Bau-km 2+094
LH = 2,05 m LW = 3,02 m
Br. zw. d. Schutzpfl. = 7,50 m
Winkelmühle
Holzhandel Huber
Lanhofen
Tannenbach
Pirach
Gde. Julbach
Gmkg. Julbach
Untertürken
Rohrdorfer Betonwerke
Gde. Zeilarn
Gmkg. Gumpersdorf
Variante 1
Variante 2
Gde. Zeilarn
Gmkg. Gumpersdorf
Gde. Julbach
Gmkg. Julbach