

Regelquerschnitt
Entwässerungsvariante:
Kastenrinne am Mittelstreifen

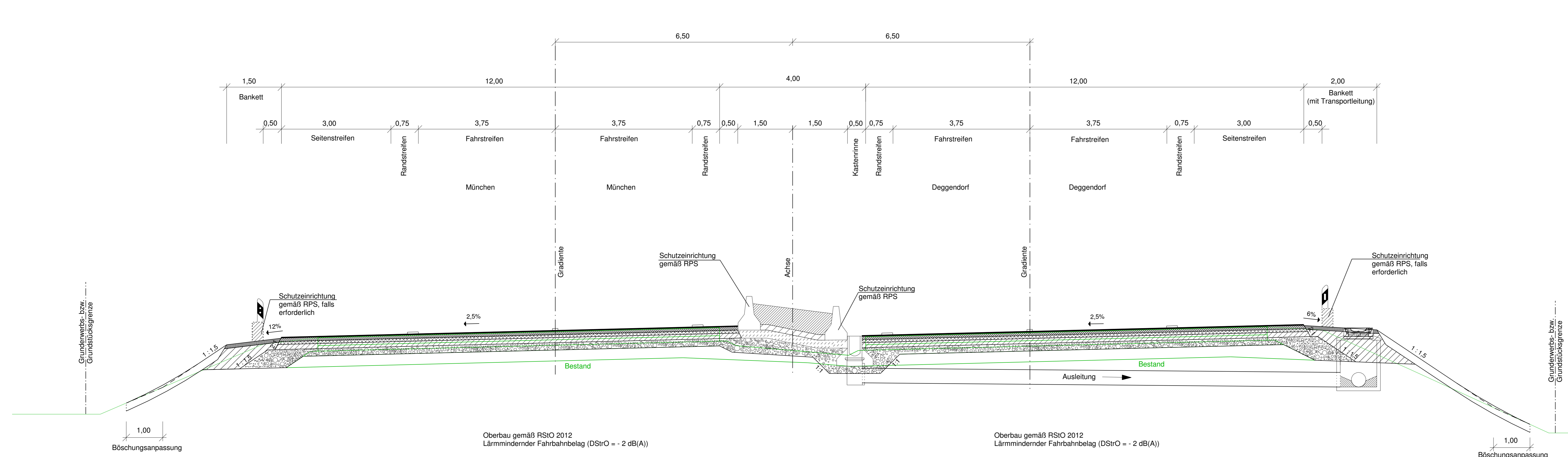

Entwässerungsvariante:
Bordrinne am Mittelstreifen

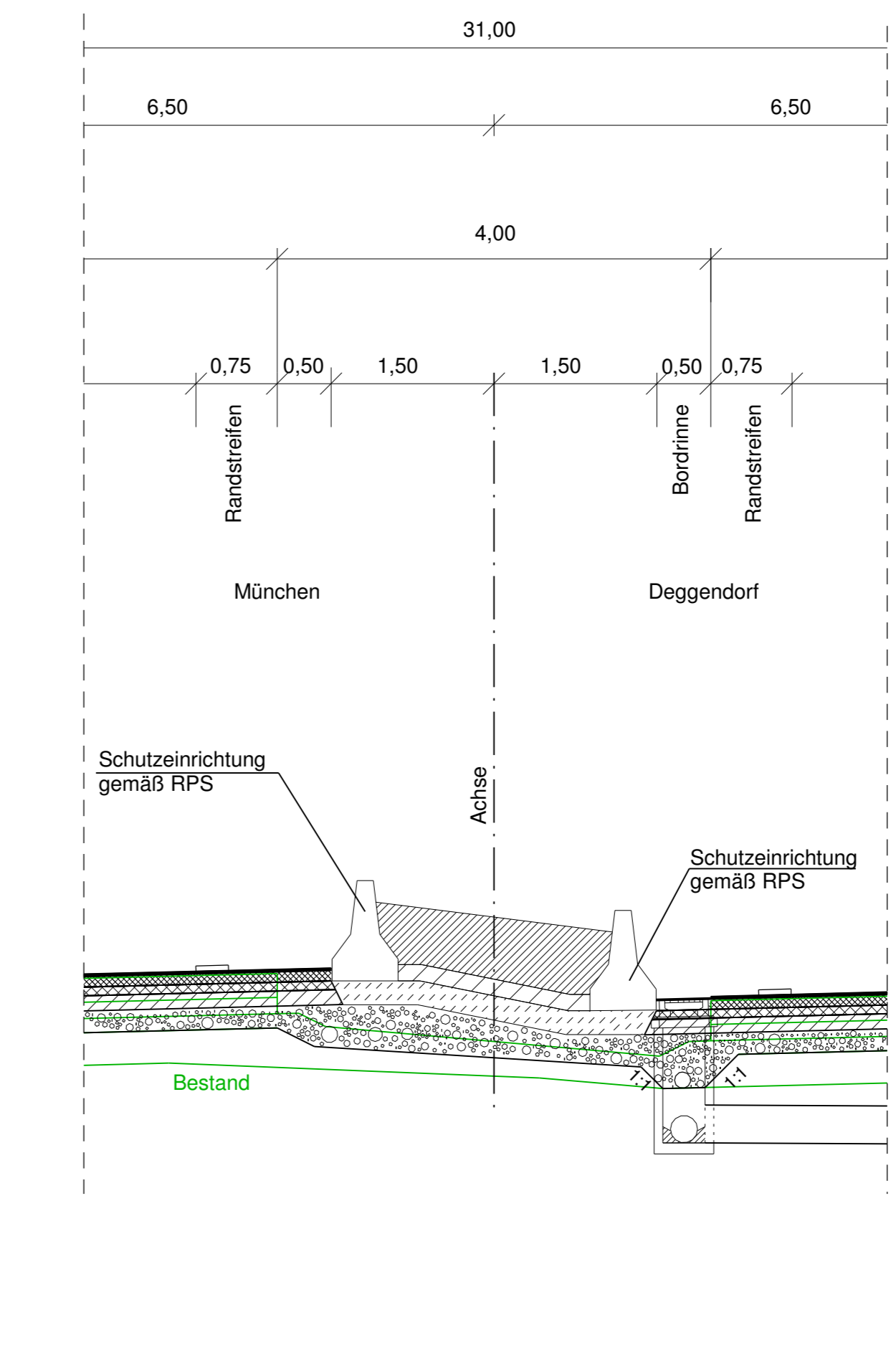

Autobahndirektion Südbayern		bearbeitet: 4333 Okt. 2018 Falke	
Seidlstr. 7- 11 80335 München Tel.: 089/54552-0, Fax: 089/54552-200, E-Mail: poststelle@abdsb.bayern.de		gezeichnet: 4314 Okt. 2018 Giarali	geprüft: 43 Okt. 2018 Schönhofer
		Dateiname:	
PSP Nr.: B01S.ABAC0921.04		PSP Bez.: A92 D.M042 Moosb./N-Landsh./W F12	

Nr.	Art der Änderung	Datum	Zeichen

FESTSTELLUNGSENTWURF

Straßenbauverwaltung Freistaat Bayern	Unterlage / Blatt-Nr.: 14.2 / 1 Straßenquerschnitt Freie Strecke
Straße / Abschn.-Nr. / Station: A 92_320_2,159 - A 92_320_8,300	
PROJIS-Nr.:	Maßstab: 1 : 50

A 92 München - Deggendorf
Grundhafte Erneuerung
AS Moosburg-Nord - AS Landshut-West
Betriebs-km 50,159 bis Betriebs-km 56,300

aufgestellt:
Autobahndirektion Südbayern
L. Wilschek
Wilschek Ltd. Baudirektorin
München, den 30.11. 2018